



MINISTÉRIO DA FAZENDA



PERFIL E EVOLUÇÃO DAS FINANÇAS MUNICIPAIS

1998-2003

BRASÍLIA, AGOSTO DE 2004

MINISTRO DA FAZENDA
ANTONIO PALOCCI FILHO

SECRETÁRIO-EXECUTIVO
BERNARD APPY

SECRETÁRIO DO TESOURO NACIONAL
JOAQUIM VIEIRA FERREIRA LEVY

CHEFE DE GABINETE
PAULO MÁRCIO NEVES RODRIGUES

SECRETÁRIOS-ADJUNTOS
ALMÉRIO CANÇADO DE AMORIM
JORGE KHALIL MISKI
JOSÉ ANTONIO GRAGNANI
TARCÍSIO JOSÉ MASSOTE DE GODOY

COORDENAÇÃO-GERAL DAS RELAÇÕES E ANÁLISE FINANCEIRA DE ESTADOS E MUNICÍPIOS
MARIA DA SALETE MEDEIROS MOREIRA (COORDENADORA-GERAL)
EDÉLCIO DE OLIVEIRA (COORDENADOR)

GERÊNCIA DE RELAÇÕES E ANÁLISE FINANCEIRA DE MUNICÍPIOS
RUY TAKEO TAKAHASHI (GERENTE)
KLEBER DE SOUZA (GERENTE DE PROJETO)
HO YIU CHENG
PEDRO LUCAS DA CRUZ PEREIRA ARAÚJO
REGINALDO RIBEIRO PEREIRA
WEIDNER COSTA CELESTINO

CONTATOS, INFORMAÇÕES E ESCLARECIMENTOS
COREM.DF.STN@FAZENDA.GOV.BR

STN/COREM
ESPLANADA DOS MINISTÉRIOS, BLOCO "P", EDIFÍCIO ANEXO, TÉRREO, ALA "B"
70048-900 BRASÍLIA DF

PERFIL E EVOLUÇÃO DAS FINANÇAS MUNICIPAIS – 1998-2003

INTRODUÇÃO

Em cumprimento ao disposto no art. 51 da Lei de Responsabilidade Fiscal (LRF), a STN realiza a coleta de dados relativos às contas anuais de Estados² e Municípios, para efeito de consolidação das contas públicas das três esferas de governo. Organizados inicialmente sob a forma da publicação Finanças do Brasil (FINBRA), nos últimos anos os dados relativos às finanças públicas municipais passaram a ser disponibilizados na página da STN na Internet, possibilitando não somente maior agilidade de acesso aos usuários, mas também um formato passível de uso, tratamento e geração de informações. Se não for a única, é possivelmente a principal fonte de dados dessa natureza, ao mesmo tempo pormenorizada e abrangente. A divulgação desta informação pela STN³ aumenta a transparência fiscal e proporciona um importante instrumento não só para a realização de estudos fiscais, mas, principalmente, para o mais pleno exercício da cidadania. Em vista dos prazos estabelecidos pela LRF e do atual marco tecnológico⁴, o Brasil pode dispor dos dados fiscais anuais dos entes subnacionais em aproximadamente oito meses.

Ainda como parte do esforço para possibilitar a maior transparência possível das contas públicas, mais recentemente a STN tem procurado divulgar também informações constantes nos Relatórios de Gestão Fiscal, de periodicidade quadrimestral, e nos Relatórios Resumidos de Execução Orçamentária, de periodicidade bimestral, sempre que logra obter essas informações, tendo em vista que, diferentemente das contas anuais, a LRF não estabeleceu obrigatoriedade de os Entes da Federação encaminharem estes relatórios ao Ministério da Fazenda.

² A referência a Estados inclui o Distrito Federal.

³ A informação é coletada pela Caixa Econômica Federal, com a qual a STN mantém convênio para esse fim.

⁴ O art. 51 da LRF determina que Municípios e Estados encaminhem suas contas anuais ao Ministério da Fazenda até abril e maio do ano subsequente, respectivamente. Este último deve efetuar a consolidação das contas do setor público até junho. Ultimamente, a STN tem disponibilizado os dados individuais em agosto, providenciando atualização freqüente, de forma a incorporar os dados dos Estados e Municípios que não observaram os prazos legais. A capilaridade inerente à rede de agências da CAIXA e a coleta de dados por intermédio não só da entrega dos balanços anuais, mas principalmente pelo preenchimento, pelos próprios entes da Federação, de formulário padronizado que é mantido em sistema informatizado, possibilitam ao mesmo tempo agilidade e maior fidedignidade.

Como é de conhecimento público, afora suas funções no âmbito da formulação e execução da política fiscal, a STN cumpre papel importante no âmbito das relações financeiras estabelecidas entre a União e os Estados e Municípios. Por determinação constitucional ou legal, é a STN que efetua, em nome da União, as transferências intergovernamentais federais, com exceção das transferências voluntárias ou algumas de natureza setorial. Durante as décadas de 1980 e 1990, a STN teve participação relevante no refinanciamento de dívidas dos demais Entes da Federação, sendo a União o principal credor dos Estados, do Distrito Federal e de muitos Municípios. Constitui também o órgão central de contabilidade referido na LRF e como tal tem contribuído para maior homogeneização dos planos de contas e dos procedimentos contábeis vigentes no setor público.

Por decorrência, na formulação de diversas políticas federais que afetam Estados e Municípios a STN é instada a se manifestar. Com relação aos Estados, o nível de conhecimento que a STN dispõe é bastante razoável, não somente pelo número reduzido, em comparação aos Municípios, como também por decorrência do acompanhamento dos Programas de Reestruturação e Ajuste Fiscal que 25 dos 27 Estados implementam, como parte dos compromissos associados ao refinanciamento de dívidas efetuado ao amparo da Lei nº 9496, de 1997.

Entretanto, os desafios são não somente maiores, mas de outra natureza, quando se trata de mais de 5.500 Municípios. A grande quantidade traz consigo considerável heterogeneidade. Possivelmente, o maior desafio no âmbito das relações federativas consiste em estabelecer critérios comuns para um conjunto tão amplo e diversificado de Entes da Federação. Vivenciando essa dificuldade, a STN vem, há algum tempo, procurando desenvolver metodologias para superar os limites analíticos associados ao uso de informações ou globais ou individuais. Os primeiros resultados desse esforço são apresentados neste documento.

OBJETIVO

O objetivo de estabelecer um marco conceitual e metodológico para a realização de análises da situação fiscal dos Municípios brasileiros requereu (a) o desenvolvimento de metodologia de classificação de forma a estabelecer tipologia(s) de Municípios e (b) a estruturação dos elementos das contas públicas de forma a explicitar os principais resultados fiscais decorrentes da gestão fiscal nas administrações municipais. Com a combinação dessas duas iniciativas e a organização dos dados em séries temporais, foi possível não só identificar diferenças e semelhanças entre estruturas de receitas, despesas, ativo e passivo dos Municípios (perfil), mas também diferenças e semelhanças quanto à sua evolução ao longo do tempo.

TIPOLOGIA ADOTADA PARA CLASSIFICAÇÃO DOS MUNICÍPIOS

A tipologia de Municípios utilizada foi a decorrente de classificação por faixas de população. Afora ser de uso freqüente em diversas circunstâncias, pode ser considerada apropriada para efeito da análise do perfil e da evolução das finanças municipais, por expressar, mesmo que de forma, indireta e restrita, a heterogeneidade das condições de demanda de serviços públicos, as quais as administrações municipais podem estar sujeitas. Foram considerados os dados de distribuição da população por Municípios contidos no censo demográfico de 2000 do IBGE.

Houve a preocupação em não definir um número excessivo de faixas de forma a se preservar a capacidade de manejo das informações. Como decorrência desse critério, optou-se por não ultrapassar o número de 4 faixas por tipo de classificação.

A classificação populacional partiu da definição das faixas superior e inferior como sendo as de população superior a 1 milhão e inferior a 50 mil habitantes. Entretanto, o critério fundamental para a definição das faixas populacionais intermediárias foi a observação da participação percentual de (a) receita tributária, (b) receita de transferência do FPM e (c) receita de transferência de ICMS no somatório dessas receitas.

A primeira consiste na base das receitas de arrecadação própria dos Municípios, particularmente as decorrentes da arrecadação de IPTU e ISS, e sua importância relativa é diretamente proporcional às magnitudes de população e de valor adicionado fiscal. Foram os maiores Municípios que desenvolveram capacidade relativamente eficaz de

arrecadar tributos. Por sua vez, a receita de FPM consiste na principal transferência federal aos Municípios e sua distribuição é feita segundo critérios definidos a partir da Constituição Federal. Não é por acaso que sua importância relativa é inversamente proporcional às magnitudes populacionais. Finalmente, a participação dos Municípios na receita de ICMS tem sua distribuição definida pela contribuição de cada município à formação do valor adicionado fiscal. Sua importância relativa segundo as diversas faixas examinadas não apresenta dispersões tão acentuadas quanto aos demais elementos de receita considerados. Sua importância relativa diminui nas faixas extremas, em decorrência da elevada participação da arrecadação tributária nos Municípios mais ricos e populosos e do FPM nos Municípios menores e mais pobres. A partir dessas observações, a definição das faixas populacionais intermediárias foi determinada pelo perfil diferenciado das participações relativas das receitas tributárias e de FPM.

Considerando esses aspectos, a classificação dos Municípios segundo os critérios de população ficou definida conforme as estruturas apresentadas no quadro a seguir. Os valores de receita considerados referem-se ao exercício de 2000.⁵

FAIXAS DE POPULAÇÃO	No MUNICÍPIOS	POPULAÇÃO 2000	RECEITA TRIBUTÁRIA	COTA FPM	COTA ICMS	SOMA	TRIB / SOMA	FPM / SOMA	ICMS / SOMA
POP > 1.000.000	10	28.748	7.095	569	4.074	11.738	60,4	4,8	34,7
1.000.000 > POP > 300.000	42	21.350	2.296	752	2.711	5.758	39,9	13,1	47,1
300.000 > POP > 50.000	332	35.654	2.618	2.477	4.578	9.673	27,1	25,6	47,3
POP < 50.000	3.338	39.924	1.174	6.112	4.356	11.642	10,1	52,5	37,4
POP < 10.000	1.879	9.688	202	2.399	1.299	3.900	5,2	61,5	33,3
TOTAL	3.722	125.677	13.183	9.909	15.720	38.811	34,0	25,5	40,5

⁵ A STN pretende estabelecer brevemente pelo menos mais duas tipologias, decorrentes da classificação dos Municípios segundo o Valor Adicionado Fiscal (VAF) associado à arrecadação de ICMS e segundo o Índice de Desenvolvimento Humano (IDH). O primeiro pode ser um indicador relevante da capacidade das administrações municipais de extração de recursos de suas respectivas comunidades, logo de sua capacidade de custeio e financiamento de gastos. O segundo constitui outro indicador de potencial de demanda por serviços públicos de cada comunidade.

ESTRUTURAÇÃO DAS CONTAS DE RECEITA, DESPESA, ATIVO E PASSIVO

Os elementos de receita e despesa foram organizados no que é denominado de Planilha Gerencial, de forma a possibilitar a apuração de alguns resultados fiscais relevantes. O mais consagrado é o resultado primário, o qual expressa a diferença decorrente da comparação entre as receitas não financeiras (i.e., exclusive as obtidas da realização de operações de crédito e alienação de ativos e da aplicação financeira das disponibilidades) e as despesas não financeiras (i.e., não consideradas as despesas com o pagamento de juros e amortizações de dívida).

Um segundo resultado apurado foi denominado de necessidades de financiamento e decorre da subtração entre as despesas com o serviço de dívida e o resultado primário. Se for positivo aponta a necessidade de mais recursos para o financiamento das despesas financeiras. Se negativo ou nulo, indica a suficiência de recursos primários para o financiamento das despesas financeiras.

Finalmente, foi apurado o que se denominou de atrasos / deficiência, o qual decorre da subtração entre as necessidades de financiamento e as fontes de financiamento (receitas de operações de crédito e alienação de ativos). Se for negativo ou nulo indica suficiência de recursos orçamentários durante o exercício⁶. Se positivo, expressa déficit orçamentário, o qual deverá ser coberto ou por recursos disponíveis de exercícios anteriores ou por recursos a serem gerados em exercícios futuros.

Segundo essa conceituação, um Município que apresenta situação fiscal saudável num determinado exercício é aquele que gera resultado primário positivo, necessidades de financiamento negativas e atrasos / deficiência negativo. Situação fiscal diametralmente oposta, a qual aponta indícios de desequilíbrio, é a do Município que gera déficit primário, necessidades de financiamento positivas e atrasos / deficiência positivo.

A Planilha Gerencial apresenta também as despesas segundo classificação funcional. Tendo em vista as mudanças aplicadas na classificação funcional-programática, optou-se por adotar a classificação vigente até 2001, de forma a se obter a comparação intertemporal desejada. Entretanto, considerando que a classificação funcional atualmente

⁶ Levando em consideração os critérios de contabilização das receitas (regime de caixa) e das despesas (regime de competência), o conceito de atrasos / deficiência equivale ao resultado orçamentário com sinal algébrico invertido.

em vigor é mais discriminada, a STN deverá fazer o desdobramento pertinente para os exercícios em que houver a disponibilidade dos dados.

Do Ativo foram destacadas algumas contas, particularmente as referentes às disponibilidades de caixa e do saldo de dívida ativa. Do Passivo foram destacados os saldos de restos a pagar e da dívida.

Finalmente, a Planilha Gerencial apresenta uma série de indicadores fiscais utilizados em circunstâncias diversas, associados principalmente à dívida, ao serviço da dívida, às despesas com pessoal e investimentos e às receitas de operações de crédito. Além disso, informa a população e o número de Municípios associados a cada faixa populacional, possibilitando ao usuário derivar indicadores associados à média *per capita* e à média por município.

As informações geradas estão expressas em valores a preços correntes, percentagem da receita bruta, participação percentual de cada faixa populacional no total da amostra e como proporção do PIB nacional.

PERÍODO CONSIDERADO, ABRANGÊNCIA DA AMOSTRA E SUA EXTRAPOLAÇÃO

O período abrangido pelo levantamento que ora está sendo disponibilizado é de 1998 a 2003. Nesses anos estão considerados 3 exercícios da administração municipal anterior e 3 exercícios da administração que se encerra em 2004. Nesse ínterim, em 2000, entrou em vigor a LRF, a qual condicionou o último exercício da administração anterior e a integralidade da atual.

O padrão de coleta de dados é razoavelmente assemelhado em todos os exercícios, cabendo esclarecer que as coletas referentes aos exercícios de 1998 e 1999 foram efetuadas em 2001, havendo por decorrência desse fato uma cobertura relativamente menor do que a observada nos exercícios subseqüentes. Para esse período, diferentemente dos exercícios anteriores, passou-se a coletar dados do balanço patrimonial. Em nenhum desses anos, houve a cobertura de 100% dos Municípios, a despeito do apenamento previsto na LRF para o não cumprimento de seu art. 51.⁷

⁷ Foi possível homologar e/ou finalizar a coleta de dados das contas anuais de 5.269, 5.426, 5.259 e 5.077 Municípios em 200, 2001, 2002 e 2003 (agosto), respectivamente

Para efeito da análise de evolução, não seria possível fazer comparação intertemporal com um número diferenciado de Municípios em cada exercício. Para superar essa inadequação foram identificados os Municípios que apresentavam dados razoavelmente consistentes em todos os exercícios, num total de 3.215 Municípios, que pela maior parte dos critérios admissíveis poderiam constituir uma amostra representativa do universo de Municípios brasileiros. A maior parte dos exercícios e análises considerou esse conjunto. Entretanto, uma questão imediatamente se levanta: qual é a dimensão fiscal dos Municípios brasileiros? Para uma resposta absolutamente exata, seria necessário dispor dos dados relativos à totalidade dos Municípios. Não havendo a disponibilidade desses dados, ousou-se fazer uma extrapolação, estimando-se o valor dos diversos elementos de receitas, despesas, ativos e passivos, não para todos os demais Municípios, mas para sua grande maioria. Apesar dos riscos e distorções inerentes a um exercício dessa natureza, julgou-se que estes eram aceitáveis uma vez que a estimativa dos valores não disponíveis para cada Município tomou como base o comportamento das mesmas variáveis em Municípios pertencentes à mesma faixa populacional⁸.

⁸ Ver Metodologia de Extrapolação em anexo.

PRINCIPAIS INDICAÇÕES DA ANÁLISE DO PERFIL DAS FINANÇAS MUNICIPAIS NO PERÍODO 1998-2003, TOMANDO-SE COMO PARÂMETRO DE REFERÊNCIA A RECEITA BRUTA

O objetivo da análise do perfil das finanças municipais é identificar diferenças e semelhanças dos diversos elementos de receita, despesa, ativo e passivo em diferentes grupos de Municípios. Para tanto estão sendo considerados dois parâmetros de análise: o primeiro consiste em referenciar todos os elementos como percentual da receita bruta não financeira; o segundo consiste em identificar a participação de cada grupo de Municípios (nesse caso, classificado segundo faixas populacionais) no total da amostra de 3.215 Municípios⁹.

A adoção da receita bruta não financeira como parâmetro de referência pareceu apropriada para a lógica de uma análise fiscal. No caso dos Municípios, corresponde à receita não financeira disponível para custeio e financiamento de despesas primárias e financeiras, visto que esses Entes, segundo regra geral, não realizam transferências a outros Entes da Federação, a exemplo do que acontece com a União e com os Estados, para os quais a receita líquida de transferências intergovernamentais constitucionais e legais é a melhor expressão da receita disponível.

Com relação aos elementos constitutivos dessa receita, o resultado dessa parametrização é a participação percentual de cada um deles. Com relação aos elementos constitutivos da despesa não financeira, o resultado indica o comprometimento da receita bruta com cada um deles.

Finalmente, quanto aos elementos característicos do que se convencionou designar de abaixo da linha (juros, amortização, operações de crédito e alienação de ativos) e quanto aos elementos de Ativo (disponibilidades de caixa, dívida ativa) e Passivo (restos a pagar e dívida) passam a ter um parâmetro de referência a indicar sua magnitude relativa.

A adoção desse parâmetro único não foi feita em detrimento de outros, sejam eles definidos por lei (receita corrente líquida, pela LRF) ou por contratos (receita líquida real, pelos contratos de refinanciamento efetuados ao amparo da Medida Provisória

⁹ O mais apropriado seria fazer essa identificação com relação ao total dos Municípios. Entretanto, tendo em vista que a metodologia de extrapolação estará sujeita a discussão, optou-se por considerar somente os 3.215 Municípios da amostra, acarretando subestimação do peso dos Municípios de menor porte.

nº 2.185-35/01). Os indicadores pertinentes (pessoal / RCL, dívida consolidada líquida / RCL, dívida financeira / RLR, dentre outros) foram apurados com razoável fidedignidade e apresentados nas Planilhas Gerenciais. Só não foram objeto de análise sistemática.

Dos resultados apurados, constatou-se disparidade mais ou menos acentuada quanto aos elementos da receita. A participação das receitas de arrecadação própria é proporcionalmente maior nos Municípios de maior porte. Considerando-se os extremos e média dos exercícios financeiros apurados, representaram 51,4% da receita bruta dos Municípios do Grupo 1 e 13,7% dos Municípios do Grupo 4¹⁰. Essa situação é razoavelmente extensiva a cada uma das receitas de arrecadação própria.

Por dedução lógica, a participação das receitas de transferências é proporcionalmente maior nos Municípios de menor porte. Utilizando-se as mesmas referências, essas receitas representaram 48,6% da receita bruta dos Municípios do Grupo 1 e 86,3% dos Municípios do Grupo 4. Entretanto, o que é observado no agregado não necessariamente o é para cada uma das receitas de transferências. A discrepância referida é confirmada, por exemplo, para o FPM, representativo de 7,1% da receita bruta do Grupo 1 e de 33,2% do Grupo 4. Também é observada discrepância para as receitas de IRRF e IPVA. Mas não o é para o ICMS recebidos dos Estados e para o agregado SUS, FUNDEF e Salário Educação. Ainda que a principal receita transferida pelos Estados tenha representado 19,5% para os Municípios do Grupo 1 e 25,7% para os Municípios do Grupo 3, é para os Municípios de porte médio que essa receita é mais representativa. Por sua vez, as transferências intrinsecamente associadas à manutenção do ensino e prestação de serviços de saúde, feitas pela União e pelos Estados, também tiveram uma distribuição com disparidade não muito acentuada oscilando de 12,5% da receita bruta dos Municípios do Grupo 1 a 16,0% do Grupo 4.

Quando se analisa o perfil das despesas com pessoal, observa-se que, no agregado, parece não ter existido discrepância muito acentuada quanto ao comprometimento da receita bruta entre os diferentes grupos de Municípios, representando na média 43,4%. Considerando-se que como proporção da receita corrente líquida, o comprometimento máximo do conjunto dos Municípios da amostra foi de 47,4%, pode-se afirmar que as

¹⁰ Para tornar o texto mais fluido, convencionou-se chamar os Municípios com população superior a 1 milhão de habitantes de Grupo 1; os Municípios com população superior a 300 mil e inferior a 1 milhão de habitantes de Grupo 2; os Municípios com população superior a 50 mil e inferior a 300 mil habitantes de Grupo 3; e os Municípios com população inferior a 50 mil habitantes de Grupo 4.

despesas com pessoal não constituem problema tão acentuado para os Municípios, se comparado com os indicadores apresentados pelos Estados.

Entretanto, quando se desdobra essa despesa em pessoal ativo, inativos e pensionistas e outras despesas com pessoal, percebem-se situações díspares. As despesas com pessoal ativo foram menos representativas para os Municípios do Grupo 1, nos quais comprometeu-se 27,7% da receita bruta. Para os demais grupos, o comprometimento situou-se na casa dos 34,0%.

Essa situação se explica pelo fato de que, para os Municípios do Grupo 1, o comprometimento da receita bruta com as despesas com inativos e pensionistas é praticamente o dobro da média (11,2% x 6,0%) e correspondente a quase sete vezes com o do Grupo 4 (1,7%).

As outras despesas com pessoal (as quais contemplam despesas com terceirização de mão de obra, contratação por tempo determinado e obrigações patronais, dentre outros elementos) foram proporcionalmente maiores nos Municípios dos Grupos 3 e 4 (6,5% da receita bruta) do que nos Municípios 1 e 2 (3,4% e 4,9%, respectivamente).

Por sua vez, as outras despesas correntes e de capital acarretaram um comprometimento de receita bruta relativamente homogêneo entre os diversos grupos. As outras despesas correntes demandam cerca de 43,0% das receitas brutas e os investimentos cerca de 10,5%.

Discriminadas por função, as despesas que suscitam destaque são as associadas a “assistência e previdência”, “educação e cultura” e “saúde e saneamento”. As primeiras por apontarem comprometimento mais que proporcional no Grupo 1 (13,9% contra 9,3% na média dos Municípios), em virtude provavelmente da já apontada maior importância das despesas com inativos e pensionistas. Já as despesas com educação e cultura merecem destaque ao se observar que o comprometimento da receita bruta cresce conforme diminui o porte dos Municípios (20,9% nos Municípios do Grupo 1 x 32,1% nos Municípios do Grupo 4). Finalmente, as despesas com saúde e saneamento foram mais representativas nos Municípios do Grupo 2 (29,6% da receita bruta) e menos representativas nos Municípios do Grupo 4 (18,9%).

Dentre os ativos disponíveis nos Municípios, a situação que mais suscita interesse é a da dívida ativa, a qual é diretamente proporcional ao porte dos Municípios. Não seria de se estranhar, visto que esse é um ativo que só o tem quem se propõe a arrecadar tributos.

Entretanto, as discrepâncias são muito acentuadas, tendo variado de um montante correspondente a 99,0% da receita bruta nos Municípios do Grupo 1 até 9,5% nos Municípios do Grupo 4.

No âmbito do passivo, situação assemelhada foi observada quanto às obrigações associadas à dívida, para a qual o espectro de comprometimento foi de 105,4% da receita bruta nos Municípios do Grupo 1, 23,5% nos Municípios do Grupo 2, 13,0% nos Municípios do Grupo 3 e 4,6% nos Municípios do Grupo 4. Em outras palavras, a dívida não é um problema generalizado para os Municípios, somente adquirindo expressão para alguns poucos.

Quanto aos fluxos de receita e despesa “abaixo da linha”, constata-se, com as informações apuradas, a pequena relevância das despesas com juros e amortizações, mesmo para aqueles, como os Municípios do Grupo 1, que detêm posição de dívida mais elevada. Para estes, o comprometimento da receita bruta com o serviço da dívida esteve situado, na média do período, em 8,8%. Para os demais grupos esse comprometimento é consideravelmente menor, situando-se em 3,3%, 2,9% e 2,1% da receita bruta dos Municípios dos Grupos 2, 3 e 4, respectivamente.

Algo assemelhado se observa quanto às fontes de financiamento, constituídas quase que exclusivamente por receitas de operações de crédito. Mesmo aqueles que estão se endividando, os fluxos dessas receitas não ultrapassam o equivalente a 4,3% da receita bruta (Municípios do Grupo 1), reduzindo-se significativamente para 1,6%, 0,8% e 0,7% da receita bruta dos Municípios dos Grupos 2, 3 e 4.

RECEITA BRUTA

% RECEITA BRUTA	1998	1999	2000	2001	2002	2003	MÉDIA
TOTAL	100,0	100,0	100,0	100,0	100,0	100,0	100,0
POP > 1.000.000	100,0	100,0	100,0	100,0	100,0	100,0	100,0
1.000.000 > POP > 300.000	100,0	100,0	100,0	100,0	100,0	100,0	100,0
300.000 > POP > 50.000	100,0	100,0	100,0	100,0	100,0	100,0	100,0
POP < 50.000	100,0	100,0	100,0	100,0	100,0	100,0	100,0

RECEITAS DE ARRECAÇÃO PRÓPRIA

% RECEITA BRUTA	1998	1999	2000	2001	2002	2003	MÉDIA
TOTAL	34,9	34,0	33,3	32,8	34,0	35,4	34,1
POP > 1.000.000	53,6	51,3	50,2	50,4	50,9	51,9	51,4
1.000.000 > POP > 300.000	39,3	39,7	38,1	37,4	40,6	40,1	39,2
300.000 > POP > 50.000	29,0	28,3	28,2	27,8	30,2	31,9	29,2
POP < 50.000	13,1	13,2	13,1	13,1	14,0	15,9	13,7

IPTU

% RECEITA BRUTA	1998	1999	2000	2001	2002	2003	MÉDIA
TOTAL	7,4	8,2	7,5	7,3	7,4	7,9	7,6
POP > 1.000.000	10,8	13,4	12,4	12,3	12,8	13,4	12,5
1.000.000 > POP > 300.000	9,3	9,2	8,3	8,5	8,9	9,2	8,9
300.000 > POP > 50.000	6,7	6,3	5,7	5,6	5,6	5,8	5,9
POP < 50.000	2,5	2,4	2,3	2,2	2,2	2,4	2,3

ISS

% RECEITA BRUTA	1998	1999	2000	2001	2002	2003	MÉDIA
TOTAL	9,9	9,0	9,0	9,2	8,9	9,2	9,2
POP > 1.000.000	19,0	17,3	17,3	17,7	17,1	16,7	17,5
1.000.000 > POP > 300.000	9,4	8,7	8,7	9,0	9,2	10,0	9,2
300.000 > POP > 50.000	6,1	5,7	5,7	6,0	6,1	6,6	6,0
POP < 50.000	1,8	1,6	1,7	1,9	1,9	2,4	1,9

RECEITAS DE TRANSFERÊNCIAS

% RECEITA BRUTA	1998	1999	2000	2001	2002	2003	MÉDIA
TOTAL	65,1	66,0	66,7	67,2	66,0	64,6	65,9
POP > 1.000.000	46,4	48,7	49,8	49,6	49,1	48,1	48,6
1.000.000 > POP > 300.000	60,7	60,3	61,9	62,6	59,4	59,9	60,8
300.000 > POP > 50.000	71,0	71,7	71,8	72,2	69,8	68,1	70,8
POP < 50.000	86,9	86,8	86,9	86,9	86,0	84,1	86,3

ICMS

% RECEITA BRUTA	1998	1999	2000	2001	2002	2003	MÉDIA
TOTAL	23,0	23,0	23,6	24,1	20,8	21,6	22,7
POP > 1.000.000	20,1	20,0	20,3	20,4	17,9	18,4	19,5
1.000.000 > POP > 300.000	26,0	25,3	25,7	26,7	23,6	23,3	25,1
300.000 > POP > 50.000	26,5	25,8	26,8	27,3	23,7	24,2	25,7
POP < 50.000	21,7	22,6	23,2	23,7	19,8	21,8	22,1

IPVA

% RECEITA BRUTA	1998	1999	2000	2001	2002	2003	MÉDIA
TOTAL	3,9	3,7	3,6	3,8	3,7	3,7	3,7
POP > 1.000.000	5,5	4,8	5,0	5,4	5,2	5,1	5,2
1.000.000 > POP > 300.000	4,7	4,1	4,2	4,5	4,5	4,5	4,4
300.000 > POP > 50.000	3,6	3,9	3,2	3,4	3,3	3,3	3,4
POP < 50.000	1,8	1,7	1,7	1,8	1,9	1,8	1,8

SUS, FUNDEF E SALÁRIO EDUCAÇÃO

% RECEITA BRUTA	1998	1999	2000	2001	2002	2003	MÉDIA
TOTAL	10,7	13,1	14,5	14,3	16,1	17,8	14,4
POP > 1.000.000	9,0	11,2	13,0	13,5	14,5	14,0	12,5
1.000.000 > POP > 300.000	12,2	13,8	15,3	13,5	15,9	19,0	14,9
300.000 > POP > 50.000	12,5	15,0	16,3	15,8	17,2	19,5	16,0
POP < 50.000	10,2	13,1	14,1	14,4	17,2	20,0	14,8

DESPESAS NÃO FINANCEIRAS

% RECEITA BRUTA	1998	1999	2000	2001	2002	2003	MÉDIA
TOTAL	101,3	100,0	95,0	94,0	97,9	100,7	98,1
POP > 1.000.000	98,8	99,8	90,1	90,6	98,6	102,1	96,7
1.000.000 > POP > 300.000	105,2	100,5	96,6	96,0	98,7	99,9	99,5
300.000 > POP > 50.000	101,5	100,1	97,3	94,8	97,3	99,9	98,5
POP < 50.000	102,0	99,7	98,3	96,0	97,3	100,3	98,9

DESPESAS COM PESSOAL

% RECEITA BRUTA	1998	1999	2000	2001	2002	2003	MÉDIA
TOTAL	43,7	42,8	42,1	42,6	43,5	45,8	43,4
POP > 1.000.000	41,5	40,5	39,0	41,4	44,6	46,7	42,3
1.000.000 > POP > 300.000	48,9	45,5	44,2	44,6	45,8	47,0	46,0
300.000 > POP > 50.000	45,5	44,4	44,6	43,5	43,8	45,5	44,5
POP < 50.000	41,4	42,3	42,2	42,1	40,7	44,2	42,2

DESPESA COM PESSOAL (ATIVOS)

% RECEITA BRUTA	1998	1999	2000	2001	2002	2003	MÉDIA
TOTAL	33,6	32,4	31,3	31,3	31,5	33,0	32,2
POP > 1.000.000	28,4	27,0	25,8	27,0	28,5	29,7	27,7
1.000.000 > POP > 300.000	37,3	34,2	32,7	33,0	33,4	34,1	34,1
300.000 > POP > 50.000	37,1	35,7	35,0	33,7	33,4	34,6	34,9
POP < 50.000	34,8	35,0	34,0	33,1	32,1	34,8	34,0

DESPESAS COM INATIVOS E PENSIONISTAS

% RECEITA BRUTA	1998	1999	2000	2001	2002	2003	MÉDIA
TOTAL	6,2	6,2	5,7	5,8	5,8	6,0	6,0
POP > 1.000.000	11,3	11,3	10,4	11,2	11,3	11,6	11,2
1.000.000 > POP > 300.000	7,3	7,2	6,6	6,7	7,0	7,2	7,0
300.000 > POP > 50.000	3,4	3,4	3,2	2,8	2,9	2,9	3,1
POP < 50.000	1,6	1,7	1,7	1,6	1,6	1,8	1,7

OUTRAS DESPESAS COM PESSOAL

% RECEITA BRUTA	1998	1999	2000	2001	2002	2003	MÉDIA
TOTAL	3,8	4,2	5,0	5,5	6,2	6,7	5,2
POP > 1.000.000	1,8	2,2	2,8	3,2	4,8	5,4	3,4
1.000.000 > POP > 300.000	4,3	4,1	4,9	4,8	5,4	5,7	4,9
300.000 > POP > 50.000	5,0	5,3	6,4	6,9	7,5	7,9	6,5
POP < 50.000	5,0	5,6	6,5	7,3	7,0	7,6	6,5

OUTRAS DESPESAS CORRENTES E DE CAPITAL

% RECEITA BRUTA	1998	1999	2000	2001	2002	2003	MÉDIA
TOTAL	57,6	57,2	53,0	51,3	54,4	54,9	54,7
POP > 1.000.000	57,3	59,3	51,1	49,2	54,0	55,5	54,4
1.000.000 > POP > 300.000	56,2	55,0	52,4	51,4	52,9	52,9	53,5
300.000 > POP > 50.000	56,0	55,7	52,6	51,4	53,5	54,4	53,9
POP < 50.000	60,5	57,4	56,1	53,9	56,6	56,1	56,8

OUTRAS DESPESAS CORRENTES

% RECEITA BRUTA	1998	1999	2000	2001	2002	2003	MÉDIA
TOTAL	43,7	45,6	41,5	42,0	41,5	43,6	43,0
POP > 1.000.000	44,6	46,5	39,5	41,0	43,0	43,0	42,9
1.000.000 > POP > 300.000	45,2	46,4	43,4	42,5	42,6	43,8	44,0
300.000 > POP > 50.000	41,4	43,9	40,6	41,4	39,7	42,5	41,6
POP < 50.000	43,8	45,5	43,9	43,6	41,2	45,4	43,9

INVESTIMENTOS

% RECEITA BRUTA	1998	1999	2000	2001	2002	2003	MÉDIA
TOTAL	12,1	9,7	10,1	8,3	12,2	10,6	10,5
POP > 1.000.000	9,1	8,6	8,8	6,3	9,7	10,7	8,9
1.000.000 > POP > 300.000	10,1	7,8	8,2	8,1	10,0	8,8	8,8
300.000 > POP > 50.000	13,6	10,8	11,4	9,4	13,4	11,6	11,7
POP < 50.000	15,8	11,3	11,6	9,8	15,0	10,4	12,3

DESPESAS COM ASSISTÊNCIA E PREVIDÊNCIA

% RECEITA BRUTA	1998	1999	2000	2001	2002	2003	MÉDIA
TOTAL	10,0	9,7	9,5	9,8	8,3	8,5	9,3
POP > 1.000.000	14,3	14,4	14,1	15,3	12,3	12,9	13,9
1.000.000 > POP > 300.000	9,8	8,8	8,7	8,9	7,9	8,0	8,7
300.000 > POP > 50.000	7,6	7,2	6,9	6,9	6,0	6,0	6,8
POP < 50.000	6,7	6,7	6,6	6,3	6,1	6,2	6,4

DESPESAS COM EDUCAÇÃO E CULTURA

% RECEITA BRUTA	1998	1999	2000	2001	2002	2003	MÉDIA
TOTAL	26,4	26,1	25,4	26,1	26,1	26,9	26,2
POP > 1.000.000	20,9	19,7	17,6	18,9	23,8	24,3	20,9
1.000.000 > POP > 300.000	23,9	22,9	24,1	24,0	22,9	23,8	23,6
300.000 > POP > 50.000	29,1	29,1	28,8	29,3	27,2	27,8	28,6
POP < 50.000	32,6	33,4	33,1	33,2	29,4	31,0	32,1

DESPESAS COM SAÚDE E SANEAMENTO

% RECEITA BRUTA	1998	1999	2000	2001	2002	2003	MÉDIA
TOTAL	21,8	21,9	21,9	22,0	25,3	26,2	23,2
POP > 1.000.000	22,5	22,1	21,8	21,9	26,1	26,4	23,5
1.000.000 > POP > 300.000	29,1	28,2	29,1	28,0	31,2	31,7	29,6
300.000 > POP > 50.000	20,8	22,2	21,6	22,1	25,1	26,7	23,1
POP < 50.000	17,1	17,1	17,7	18,2	20,9	22,2	18,9

DESPESAS COM SAÚDE E SANEAMENTO

% RECEITA BRUTA	1998	1999	2000	2001	2002	2003	MÉDIA
TOTAL	21,8	21,9	21,9	22,0	25,3	26,2	23,2
POP > 1.000.000	22,5	22,1	21,8	21,9	26,1	26,4	23,5
1.000.000 > POP > 300.000	29,1	28,2	29,1	28,0	31,2	31,7	29,6
300.000 > POP > 50.000	20,8	22,2	21,6	22,1	25,1	26,7	23,1
POP < 50.000	17,1	17,1	17,7	18,2	20,9	22,2	18,9

DÍVIDA ATIVA

% RECEITA BRUTA	1998	1999	2000	2001	2002	2003	MÉDIA
TOTAL	37,7	41,6	44,0	47,9	54,4	66,7	48,7
POP > 1.000.000	69,5	74,6	82,2	96,9	119,3	151,5	99,0
1.000.000 > POP > 300.000	35,6	42,2	43,5	42,3	46,9	51,0	43,6
300.000 > POP > 50.000	25,2	29,1	29,1	28,6	28,0	30,7	28,5
POP < 50.000	9,4	10,0	9,4	9,6	9,1	9,8	9,5

DÍVIDA

% RECEITA BRUTA	1998	1999	2000	2001	2002	2003	MÉDIA
TOTAL	35,7	40,5	41,3	41,9	47,7	47,4	42,4
POP > 1.000.000	84,2	97,7	99,7	104,0	124,0	122,6	105,4
1.000.000 > POP > 300.000	18,1	19,3	23,0	23,3	30,1	27,1	23,5
300.000 > POP > 50.000	12,0	12,6	13,9	13,9	12,8	12,8	13,0
POP < 50.000	5,9	6,6	4,2	4,1	3,5	3,5	4,6

DÍVIDA INTERNA

% RECEITA BRUTA	1998	1999	2000	2001	2002	2003	MÉDIA
TOTAL	33,0	37,1	38,0	38,5	44,0	44,5	39,2
POP > 1.000.000	76,8	88,3	90,3	94,0	113,1	114,2	96,1
1.000.000 > POP > 300.000	17,1	17,8	22,4	22,5	29,1	26,3	22,5
300.000 > POP > 50.000	11,9	12,4	13,7	13,8	12,6	12,6	12,8
POP < 50.000	5,8	6,4	4,1	4,0	3,5	3,4	4,5

DÍVIDA EXTERNA

% RECEITA BRUTA	1998	1999	2000	2001	2002	2003	MÉDIA
TOTAL	2,7	3,5	3,3	3,4	3,6	2,8	3,2
POP > 1.000.000	7,3	9,4	9,3	10,1	11,0	8,4	9,3
1.000.000 > POP > 300.000	1,0	1,4	0,6	0,9	1,0	0,8	0,9
300.000 > POP > 50.000	0,2	0,2	0,2	0,1	0,1	0,1	0,2
POP < 50.000	0,1	0,1	0,1	0,0	0,0	0,1	0,1

SERVIÇO DA DÍVIDA (BRUTO)

% RECEITA BRUTA	1998	1999	2000	2001	2002	2003	MÉDIA
TOTAL	7,9	4,6	3,2	4,0	4,1	4,3	4,7
POP > 1.000.000	17,1	7,9	5,2	7,2	7,5	7,8	8,8
1.000.000 > POP > 300.000	4,5	3,8	2,7	2,9	3,1	3,1	3,3
300.000 > POP > 50.000	3,4	3,1	2,3	2,7	2,9	2,9	2,9
POP < 50.000	2,2	2,3	1,9	2,0	2,0	2,1	2,1

DESPESAS COM JUROS

% RECEITA BRUTA	1998	1999	2000	2001	2002	2003	MÉDIA
TOTAL	2,2	1,8	1,8	2,3	2,2	2,3	2,1
POP > 1.000.000	3,6	3,2	3,8	5,3	5,3	5,5	4,5
1.000.000 > POP > 300.000	2,9	1,9	1,6	1,5	1,6	1,6	1,8
300.000 > POP > 50.000	1,5	1,0	0,8	0,8	0,8	0,9	1,0
POP < 50.000	0,5	0,5	0,3	0,3	0,3	0,3	0,4

DESPESAS COM AMORTIZAÇÕES

% RECEITA BRUTA	1998	1999	2000	2001	2002	2003	MÉDIA
TOTAL	5,7	2,9	1,4	1,7	1,9	2,0	2,6
POP > 1.000.000	13,5	4,6	1,4	1,9	2,1	2,2	4,3
1.000.000 > POP > 300.000	1,6	1,9	1,1	1,4	1,5	1,5	1,5
300.000 > POP > 50.000	1,9	2,1	1,5	1,8	2,1	2,0	1,9
POP < 50.000	1,7	1,8	1,5	1,7	1,7	1,9	1,7

FONTES DE FINANCIAMENTO

% RECEITA BRUTA	1998	1999	2000	2001	2002	2003	MÉDIA
TOTAL	5,9	2,5	1,4	0,7	0,8	1,1	2,1
POP > 1.000.000	14,1	4,9	1,9	1,1	1,5	2,1	4,3
1.000.000 > POP > 300.000	3,9	2,0	1,9	0,4	0,7	0,8	1,6
300.000 > POP > 50.000	1,0	1,2	1,1	0,5	0,6	0,7	0,8
POP < 50.000	1,2	1,1	0,9	0,4	0,4	0,5	0,7

RECEITAS DE OPERAÇÕES DE CRÉDITO

% RECEITA BRUTA	1998	1999	2000	2001	2002	2003	MÉDIA
TOTAL	5,3	2,1	1,1	0,6	0,7	0,9	1,8
POP > 1.000.000	14,0	4,9	1,8	1,1	1,5	1,9	4,2
1.000.000 > POP > 300.000	1,0	0,6	0,5	0,4	0,6	0,6	0,6
300.000 > POP > 50.000	0,8	0,9	0,8	0,4	0,4	0,5	0,6
POP < 50.000	0,8	0,6	0,7	0,2	0,1	0,3	0,4

PRINCIPAIS INDICAÇÕES DA ANÁLISE DO PERFIL DAS FINANÇAS MUNICIPAIS NO PERÍODO 1998-2003, TOMANDO-SE COMO PARÂMETRO A PARTICIPAÇÃO DE CADA GRUPO DE MUNICÍPIOS NO TOTAL DA AMOSTRA DE 3.215 MUNICÍPIOS

A análise da evolução do perfil das finanças municipais, traçado a partir da importância relativa de cada grupo populacional, possibilita captar diversidades fiscais de forma a associá-las à heterogeneidade contida na estrutura sócio-econômica brasileira em contínua evolução. Em outras palavras, procura-se identificar qual o peso dos diversos grupos de Municípios, bem como sua evolução nos últimos anos. Os dados fiscais sumarizados nesta seção dão apenas uma indicação muito parcial a este conjunto de questões, mas sugerem o potencial de uma análise mais aprofundada do banco de dado FIMBRA.

Comparando-se a distribuição média da receita bruta entre 1998 e 2003 com a da população em 2000 percebe-se que os Municípios do Grupo 1 retêm uma parcela proporcionalmente maior do que a população que eles comportam, indicando uma receita *per capita* maior do que a dos demais Municípios.

DISTRIBUIÇÃO DA POPULAÇÃO E DA RECEITA BRUTA SEGUNDO GRUPOS DE MUNICÍPIOS

FAIXAS DE POPULAÇÃO	POPULAÇÃO DE 2000	RECEITA BRUTA MÉDIA 98-03
POP > 1.000.000	25,8%	32,5%
1.000.000 > POP > 300.000	16,4%	15,6%
300.000 > POP > 50.000	29,2%	26,4%
POP < 50.000	28,6%	25,4%

Por outro lado, observa-se uma diminuição da participação da receita bruta dos Municípios do Grupo 1 e do Grupo 2 (passando de 49,3% do total em 1998 para 47,0% em 2003) em contraposição à evolução apresentada pelos Municípios do Grupo 3 (que passou de 25,5% para 27,6%), insinuando maior dinamismo de municípios de médio para pequeno porte vis-à-vis, por exemplo as grandes capitais. Os municípios muito pequenos, até pela sua dependência de transferências federais e estaduais tenderam a manter uma participação relativamente estável ao longo do período.

Quanto às demais variáveis fiscais, é possível observar que, afora algumas poucas exceções (a exemplo das receitas de FPM, de transferências de capital, de outras transferências, para as quais o Grupo 4 detém participação relevante), importantes elementos da receita, da despesa, do ativo e do passivo dos Municípios brasileiros estão concentradas nos Municípios com população superior a 1 milhão de habitantes. A lista é razoavelmente extensa e indica que esses 12 Municípios responderam em média por:

- 53,4% da receita de IPTU;
- 61,9% da receita de ISS;
- 45,0% das transferências de IPVA;
- 60,9% das despesas com inativos e pensionistas;
- 69,0% das despesas com juros;
- 45,3% das despesas com amortizações;
- 69,7% das receitas com operações de crédito;
- 49,9% das despesas com segurança pública;
- 64,8% do estoque de dívida ativa;
- 79,4% do estoque da dívida interna; e
- 93,5% do estoque da dívida externa.

Ressaltada a heterogeneidade fiscal dos Municípios brasileiros apresentada neste estudo, os indicadores apresentados nesta seção corroboram, pelo menos parcialmente, a percepção de alguns analistas que propugnam a realização de monitoramento e projeções fiscais municipais com base na consideração das variáveis de alguns poucos e grandes Municípios.

RECEITA BRUTA

% AMOSTRA 3.215 MUNICÍPIOS	1998	1999	2000	2001	2002	2003	MÉDIA
TOTAL	100,0	100,0	100,0	100,0	100,0	100,0	100,0
POP > 1.000.000	33,6	33,3	33,1	32,2	31,2	31,6	32,5
1.000.000 > POP > 300.000	15,7	16,1	15,8	15,6	15,2	15,4	15,6
300.000 > POP > 50.000	25,5	25,6	26,0	26,6	27,1	27,6	26,4
POP < 50.000	25,2	25,0	25,1	25,5	26,5	25,4	25,4

RECEITAS DE ARRECAÇÃO PRÓPRIA

% AMOSTRA 3.215 MUNICÍPIOS	1998	1999	2000	2001	2002	2003	MÉDIA
TOTAL	100,0	100,0	100,0	100,0	100,0	100,0	100,0
POP > 1.000.000	51,6	50,2	50,0	49,4	46,8	46,3	49,1
1.000.000 > POP > 300.000	17,7	18,8	18,0	17,8	18,1	17,4	18,0
300.000 > POP > 50.000	21,3	21,3	22,1	22,6	24,1	24,9	22,7
POP < 50.000	9,5	9,7	9,8	10,2	10,9	11,4	10,3

IP TU

% AMOSTRA 3.215 MUNICÍPIOS	1998	1999	2000	2001	2002	2003	MÉDIA
TOTAL	100,0	100,0	100,0	100,0	100,0	100,0	100,0
POP > 1.000.000	49,0	54,7	55,0	53,9	53,7	53,9	53,4
1.000.000 > POP > 300.000	19,7	18,2	17,5	18,1	18,1	18,0	18,3
300.000 > POP > 50.000	22,9	19,8	19,9	20,3	20,5	20,3	20,6
POP < 50.000	8,4	7,4	7,6	7,7	7,7	7,8	7,8

ISS

% AMOSTRA 3.215 MUNICÍPIOS	1998	1999	2000	2001	2002	2003	MÉDIA
TOTAL	100,0	100,0	100,0	100,0	100,0	100,0	100,0
POP > 1.000.000	64,6	64,1	63,6	62,1	60,0	57,2	61,9
1.000.000 > POP > 300.000	15,0	15,5	15,2	15,3	15,6	16,6	15,5
300.000 > POP > 50.000	15,8	16,0	16,5	17,5	18,6	19,8	17,4
POP < 50.000	4,6	4,4	4,7	5,2	5,8	6,5	5,2

RECEITAS DE TRANSFERÊNCIAS

% AMOSTRA 3.215 MUNICÍPIOS	1998	1999	2000	2001	2002	2003	MÉDIA
TOTAL	100,0	100,0	100,0	100,0	100,0	100,0	100,0
POP > 1.000.000	23,9	24,6	24,7	23,8	23,2	23,6	24,0
1.000.000 > POP > 300.000	14,6	14,7	14,6	14,5	13,6	14,2	14,4
300.000 > POP > 50.000	27,8	27,8	28,0	28,6	28,7	29,1	28,3
POP < 50.000	33,6	32,9	32,7	33,0	34,5	33,1	33,3

ICMS

% AMOSTRA 3.215 MUNICÍPIOS	1998	1999	2000	2001	2002	2003	MÉDIA
TOTAL	100,0	100,0	100,0	100,0	100,0	100,0	100,0
POP > 1.000.000	29,2	29,0	28,6	27,3	26,8	26,9	28,0
1.000.000 > POP > 300.000	17,7	17,7	17,2	17,3	17,2	16,5	17,3
300.000 > POP > 50.000	29,4	28,7	29,6	30,2	30,9	30,9	29,9
POP < 50.000	23,7	24,6	24,7	25,1	25,1	25,6	24,8

IPVA

% AMOSTRA 3.215 MUNICÍPIOS	1998	1999	2000	2001	2002	2003	MÉDIA
TOTAL	100,0	100,0	100,0	100,0	100,0	100,0	100,0
POP > 1.000.000	46,5	43,5	46,3	46,0	43,9	44,1	45,0
1.000.000 > POP > 300.000	18,7	18,1	18,4	18,4	18,3	18,8	18,4
300.000 > POP > 50.000	23,3	27,0	23,5	23,8	24,1	24,9	24,4
POP < 50.000	11,5	11,4	11,8	11,8	13,7	12,3	12,1

SUS, FUNDEF E SALÁRIO EDUCAÇÃO

% AMOSTRA 3.215 MUNICÍPIOS	1998	1999	2000	2001	2002	2003	MÉDIA
TOTAL	100,0	100,0	100,0	100,0	100,0	100,0	100,0
POP > 1.000.000	28,3	28,5	29,8	30,3	27,9	24,9	28,3
1.000.000 > POP > 300.000	17,9	17,1	16,6	14,7	14,9	16,4	16,3
300.000 > POP > 50.000	29,9	29,3	29,2	29,4	28,9	30,2	29,5
POP < 50.000	24,0	25,0	24,4	25,6	28,2	28,5	26,0

DESPESAS NÃO FINANCEIRAS

% AMOSTRA 3.215 MUNICÍPIOS	1998	1999	2000	2001	2002	2003	MÉDIA
TOTAL	100,0	100,0	100,0	100,0	100,0	100,0	100,0
POP > 1.000.000	32,8	33,3	31,4	31,1	31,4	32,1	32,0
1.000.000 > POP > 300.000	16,3	16,2	16,0	15,9	15,3	15,2	15,8
300.000 > POP > 50.000	25,6	25,6	26,7	26,9	27,0	27,4	26,5
POP < 50.000	25,4	24,9	25,9	26,1	26,3	25,3	25,7

DESPESAS COM PESSOAL

% AMOSTRA 3.215 MUNICÍPIOS	1998	1999	2000	2001	2002	2003	MÉDIA
TOTAL	100,0	100,0	100,0	100,0	100,0	100,0	100,0
POP > 1.000.000	31,9	31,5	30,7	31,3	32,0	32,3	31,6
1.000.000 > POP > 300.000	17,6	17,2	16,5	16,3	16,0	15,8	16,6
300.000 > POP > 50.000	26,6	26,5	27,6	27,2	27,3	27,4	27,1
POP < 50.000	23,9	24,7	25,2	25,2	24,8	24,5	24,7

DESPESA COM PESSOAL (ATIVOS)

% AMOSTRA 3.215 MUNICÍPIOS	1998	1999	2000	2001	2002	2003	MÉDIA
TOTAL	100,0	100,0	100,0	100,0	100,0	100,0	100,0
POP > 1.000.000	28,3	27,7	27,3	27,8	28,2	28,5	28,0
1.000.000 > POP > 300.000	17,4	17,0	16,4	16,5	16,1	15,8	16,5
300.000 > POP > 50.000	28,1	28,2	29,1	28,7	28,8	28,9	28,6
POP < 50.000	26,1	27,0	27,2	27,1	26,9	26,8	26,9

DESPESAS COM INATIVOS E PENSIONISTAS

% AMOSTRA 3.215 MUNICÍPIOS	1998	1999	2000	2001	2002	2003	MÉDIA
TOTAL	100,0	100,0	100,0	100,0	100,0	100,0	100,0
POP > 1.000.000	60,9	60,5	60,2	62,0	60,9	60,9	60,9
1.000.000 > POP > 300.000	18,5	18,6	18,0	18,0	18,2	18,4	18,3
300.000 > POP > 50.000	14,1	13,9	14,4	12,9	13,7	13,3	13,7
POP < 50.000	6,5	7,0	7,4	7,2	7,2	7,4	7,1

OUTRAS DESPESAS COM PESSOAL

% AMOSTRA 3.215 MUNICÍPIOS	1998	1999	2000	2001	2002	2003	MÉDIA
TOTAL	100,0	100,0	100,0	100,0	100,0	100,0	100,0
POP > 1.000.000	16,0	17,8	18,3	18,8	24,0	25,4	20,1
1.000.000 > POP > 300.000	17,7	16,1	15,6	13,7	13,2	13,1	14,9
300.000 > POP > 50.000	33,4	32,6	33,4	33,5	32,8	32,8	33,1
POP < 50.000	32,9	33,5	32,8	33,9	30,0	28,7	32,0

OUTRAS DESPESAS CORRENTES E DE CAPITAL

% AMOSTRA 3.215 MUNICÍPIOS	1998	1999	2000	2001	2002	2003	MÉDIA
TOTAL	100,0	100,0	100,0	100,0	100,0	100,0	100,0
POP > 1.000.000	33,4	34,5	32,0	30,9	31,0	31,9	32,3
1.000.000 > POP > 300.000	15,3	15,5	15,6	15,6	14,8	14,8	15,3
300.000 > POP > 50.000	24,8	24,9	25,9	26,7	26,7	27,3	26,0
POP < 50.000	26,5	25,1	26,5	26,8	27,5	25,9	26,4

OUTRAS DESPESAS CORRENTES

% AMOSTRA 3.215 MUNICÍPIOS	1998	1999	2000	2001	2002	2003	MÉDIA
TOTAL	100,0	100,0	100,0	100,0	100,0	100,0	100,0
POP > 1.000.000	34,3	34,0	31,6	31,5	32,3	31,3	32,5
1.000.000 > POP > 300.000	16,2	16,4	16,5	15,8	15,5	15,4	16,0
300.000 > POP > 50.000	24,2	24,7	25,5	26,2	25,9	26,9	25,6
POP < 50.000	25,3	24,9	26,5	26,5	26,3	26,4	26,0

INVESTIMENTOS

% AMOSTRA 3.215 MUNICÍPIOS	1998	1999	2000	2001	2002	2003	MÉDIA
TOTAL	100,0	100,0	100,0	100,0	100,0	100,0	100,0
POP > 1.000.000	25,4	29,4	29,0	24,4	24,9	32,0	27,5
1.000.000 > POP > 300.000	13,1	13,0	12,8	15,2	12,5	12,8	13,2
300.000 > POP > 50.000	28,6	28,6	29,4	30,2	30,0	30,3	29,5
POP < 50.000	32,9	29,0	28,8	30,3	32,6	25,0	29,8

DESPESAS COM ASSISTÊNCIA E PREVIDÊNCIA

% AMOSTRA 3.215 MUNICÍPIOS	1998	1999	2000	2001	2002	2003	MÉDIA
TOTAL	100,0	100,0	100,0	100,0	100,0	100,0	100,0
POP > 1.000.000	48,2	49,3	49,0	50,4	46,4	47,7	48,5
1.000.000 > POP > 300.000	15,4	14,6	14,5	14,2	14,5	14,4	14,6
300.000 > POP > 50.000	19,5	18,8	19,0	18,8	19,7	19,4	19,2
POP < 50.000	16,9	17,2	17,5	16,6	19,4	18,4	17,7

DESPESAS COM EDUCAÇÃO E CULTURA

% AMOSTRA 3.215 MUNICÍPIOS	1998	1999	2000	2001	2002	2003	MÉDIA
TOTAL	100,0	100,0	100,0	100,0	100,0	100,0	100,0
POP > 1.000.000	26,6	25,2	23,0	23,3	28,4	28,6	25,9
1.000.000 > POP > 300.000	14,2	14,2	14,9	14,3	13,3	13,6	14,1
300.000 > POP > 50.000	28,1	28,6	29,5	29,9	28,4	28,5	28,8
POP < 50.000	31,1	32,0	32,6	32,4	29,9	29,3	31,2

DESPESAS COM SAÚDE E SANEAMENTO

% AMOSTRA 3.215 MUNICÍPIOS	1998	1999	2000	2001	2002	2003	MÉDIA
TOTAL	100,0	100,0	100,0	100,0	100,0	100,0	100,0
POP > 1.000.000	34,7	33,7	33,1	32,1	32,3	31,8	32,9
1.000.000 > POP > 300.000	21,0	20,8	21,0	19,9	18,8	18,6	20,0
300.000 > POP > 50.000	24,5	25,9	25,7	26,8	27,0	28,1	26,3
POP < 50.000	19,8	19,6	20,3	21,2	21,9	21,5	20,7

DESPESAS COM SEGURANÇA PÚBLICA

% AMOSTRA 3.215 MUNICÍPIOS	1998	1999	2000	2001	2002	2003	MÉDIA
TOTAL	100,0	100,0	100,0	100,0	100,0	100,0	100,0
POP > 1.000.000	50,7	52,6	52,4	49,7	46,4	47,7	49,9
1.000.000 > POP > 300.000	12,9	12,4	12,4	13,7	14,5	13,5	13,2
300.000 > POP > 50.000	27,2	25,5	25,0	27,3	26,4	28,7	26,7
POP < 50.000	9,2	9,5	10,2	9,4	12,7	10,1	10,2

DÍVIDA ATIVA

% AMOSTRA 3.215 MUNICÍPIOS	1998	1999	2000	2001	2002	2003	MÉDIA
TOTAL	100,0	100,0	100,0	100,0	100,0	100,0	100,0
POP > 1.000.000	61,9	59,7	61,8	65,2	68,5	71,8	64,8
1.000.000 > POP > 300.000	14,8	16,4	15,6	13,8	13,1	11,7	14,2
300.000 > POP > 50.000	17,1	17,9	17,2	15,9	14,0	12,7	15,8
POP < 50.000	6,3	6,0	5,4	5,1	4,4	3,7	5,1

DÍVIDA

% AMOSTRA 3.215 MUNICÍPIOS	1998	1999	2000	2001	2002	2003	MÉDIA
TOTAL	100,0	100,0	100,0	100,0	100,0	100,0	100,0
POP > 1.000.000	79,2	80,3	79,9	80,0	81,2	81,9	80,4
1.000.000 > POP > 300.000	8,0	7,7	8,8	8,7	9,6	8,8	8,6
300.000 > POP > 50.000	8,6	8,0	8,8	8,8	7,3	7,4	8,1
POP < 50.000	4,1	4,0	2,5	2,5	1,9	1,9	2,8

DÍVIDA INTERNA

% AMOSTRA 3.215 MUNICÍPIOS	1998	1999	2000	2001	2002	2003	MÉDIA
TOTAL	100,0	100,0	100,0	100,0	100,0	100,0	100,0
POP > 1.000.000	78,2	79,3	78,6	78,7	80,1	81,1	79,4
1.000.000 > POP > 300.000	8,2	7,8	9,3	9,1	10,0	9,1	8,9
300.000 > POP > 50.000	9,2	8,5	9,4	9,5	7,8	7,8	8,7
POP < 50.000	4,4	4,3	2,7	2,7	2,1	2,0	3,0

DÍVIDA EXTERNA

% AMOSTRA 3.215 MUNICÍPIOS	1998	1999	2000	2001	2002	2003	MÉDIA
TOTAL	100,0	100,0	100,0	100,0	100,0	100,0	100,0
POP > 1.000.000	91,9	90,8	95,0	94,9	94,6	93,6	93,5
1.000.000 > POP > 300.000	5,9	6,6	2,7	3,9	4,1	4,4	4,6
300.000 > POP > 50.000	1,6	1,8	1,8	0,8	1,0	1,2	1,4
POP < 50.000	0,6	0,8	0,5	0,4	0,3	0,8	0,6

SERVIÇO DA DÍVIDA (BRUTO)

% AMOSTRA 3.215 MUNICÍPIOS	1998	1999	2000	2001	2002	2003	MÉDIA
TOTAL	100,0	100,0	100,0	100,0	100,0	100,0	100,0
POP > 1.000.000	72,9	56,8	53,7	58,1	56,6	57,5	59,3
1.000.000 > POP > 300.000	8,9	13,2	13,1	11,2	11,6	11,2	11,5
300.000 > POP > 50.000	11,1	17,4	18,4	17,8	19,1	18,7	17,1
POP < 50.000	7,1	12,6	14,7	12,9	12,8	12,6	12,1

DESPESAS COM JUROS

% AMOSTRA 3.215 MUNICÍPIOS	1998	1999	2000	2001	2002	2003	MÉDIA
TOTAL	100,0	100,0	100,0	100,0	100,0	100,0	100,0
POP > 1.000.000	55,2	60,8	70,5	76,0	75,2	76,0	69,0
1.000.000 > POP > 300.000	21,1	17,0	13,7	10,4	11,3	10,6	14,0
300.000 > POP > 50.000	17,5	15,2	11,1	10,0	10,1	10,4	12,4
POP < 50.000	6,2	7,1	4,7	3,6	3,4	3,0	4,7

DESPESAS COM AMORTIZAÇÕES

% AMOSTRA 3.215 MUNICÍPIOS	1998	1999	2000	2001	2002	2003	MÉDIA
TOTAL	100,0	100,0	100,0	100,0	100,0	100,0	100,0
POP > 1.000.000	79,7	54,3	32,5	34,8	34,9	35,9	45,3
1.000.000 > POP > 300.000	4,3	10,9	12,5	12,2	11,9	11,9	10,6
300.000 > POP > 50.000	8,6	18,8	27,7	28,0	29,6	28,5	23,5
POP < 50.000	7,4	16,0	27,3	25,0	23,6	23,8	20,5

FONTES DE FINANCIAMENTO

% AMOSTRA 3.215 MUNICÍPIOS	1998	1999	2000	2001	2002	2003	MÉDIA
TOTAL	100,0	100,0	100,0	100,0	100,0	100,0	100,0
POP > 1.000.000	80,3	64,5	42,9	54,3	56,8	60,7	59,9
1.000.000 > POP > 300.000	10,4	12,5	21,3	10,5	13,1	10,9	13,1
300.000 > POP > 50.000	4,2	12,2	19,6	19,8	18,3	16,7	15,2
POP < 50.000	5,1	10,8	16,2	15,4	11,7	11,7	11,8

RECEITAS DE OPERAÇÕES DE CRÉDITO

% AMOSTRA 3.215 MUNICÍPIOS	1998	1999	2000	2001	2002	2003	MÉDIA
TOTAL	100,0	100,0	100,0	100,0	100,0	100,0	100,0
POP > 1.000.000	89,3	76,9	56,8	62,3	65,3	67,4	69,7
1.000.000 > POP > 300.000	3,1	4,4	7,2	10,6	13,4	9,6	8,1
300.000 > POP > 50.000	3,9	11,0	20,2	19,1	16,0	15,3	14,2
POP < 50.000	3,7	7,7	15,8	8,0	5,3	7,7	8,0

PRINCIPAIS INDICAÇÕES DA EVOLUÇÃO DAS FINANÇAS MUNICIPAIS NO PERÍODO 1998-2003

Em 1998, os Municípios brasileiros apresentavam, em seu conjunto, **resultado primário** deficitário de cerca de R\$ 639 milhões. À exceção dos Municípios com população superior a 1 milhão de habitantes, os demais segmentos apresentavam resultados deficitários. Entretanto, todos os segmentos apresentaram déficit orçamentário, ou seja, considerada a equação que envolve, por um lado, resultado primário e fontes de financiamento (operações de crédito e alienação de ativos) e, por outro, o serviço da dívida, o que remanesce era uma insuficiência de recursos de R\$ 1.217 milhões. Sob outra perspectiva de análise, naquele ano, 1.880 Municípios apresentaram atrasos/deficiência contra 1.335 que terminaram o exercício com suficiência de recursos orçamentários.

Ao longo dos três exercícios seguintes, a situação fiscal dos Municípios evoluiu muito favoravelmente, tendo sido observados, para o conjunto dos Municípios da amostra, superávits primários de R\$ 14 milhões, R\$ 3.216 milhões e R\$ 4.400 milhões. Em 1999, o déficit orçamentário diminuiu para R\$ 780 milhões e em 2000 e 2001, os Municípios apresentaram superávits orçamentários de R\$ 2.700 milhões e R\$ 3.374 milhões, respectivamente. Nesse triênio, os Municípios que apresentaram insuficiência orçamentária decresceram sucessivamente para 1.631, 1.319 e 890, enquanto os superavitários aumentaram para 1.584, 1.896 e 2.325. Uma hipótese explicativa para esse fenômeno pode estar associada à combinação dos efeitos da Lei de Responsabilidade Fiscal, editada em 2000, e do início das novas administrações, eleitas também naquele ano. Essa evolução foi observada em todas as faixas populacionais, sendo que em 2000 e 2001 não houve a constatação de déficits primário e orçamentário em nenhuma delas.

Em 2002, apesar da manutenção dos superávits primário e orçamentário, suas magnitudes foram inferiores aos dos anos anteriores (R\$ 1.758 milhões e R\$ 597 milhões, respectivamente), sendo que um menor número de Municípios alcançou resultado orçamentário positivo (1.907). Finalmente em 2003, volta a predominar a parcela de Municípios com déficits orçamentários (1.807 Municípios contra 1.408 que apresentaram superávits), acarretando, no conjunto, déficits primário e orçamentário de, respectivamente, R\$ 645 milhões e R\$ 1.283 milhões. Mais uma vez, esse movimento foi observado em todas as faixas populacionais. Entretanto, deve-se assinalar a participação

predominante dos Municípios com população superior a 1 milhão de habitantes, responsáveis pela geração de déficits primários e orçamentários de, respectivamente, R\$ 622 milhões e R\$ 1.130 milhões.

Esse comportamento fiscal suscita algumas considerações:

1. em primeiro lugar, é preciso assinalar o regime de contabilização de receitas e despesas vigente no Brasil: as receitas são apropriadas pelo regime de caixa e as despesas pelo de competência; essa circunstância faz com que não haja necessariamente correlação entre os resultados contábeis dos Municípios e os resultados fiscais apurados pelo conceito de necessidade de financiamento do setor público (conceito abaixo da linha, do Banco Central, cujo resultado tem se mantido estável desde 2001, conforme se percebe pela análise do gráfico a seguir);

SUPERÁVIT PRIMÁRIO DOS MUNICÍPIOS SEGUNDO O CONCEITO DE NECESSIDADE DE FINANCIAMENTO
Acumulado de 12 meses

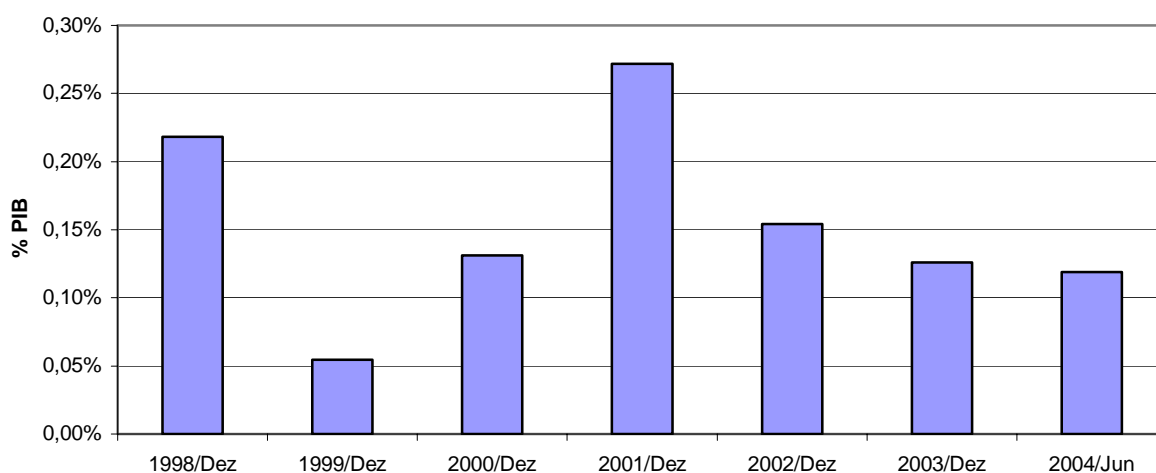

Fonte: Banco Central do Brasil

2. ao longo do período de administração que está se encerrando em 2004, parece ter sido difícil manter um mesmo sinal ininterruptamente, especialmente se as magnitudes dos déficits e superávits são expressivas; como observado, a geração de suficiência de recursos durante 3 anos (2 anos durante a atual administração), abriu espaço para a realização de despesas em montante superior ao das receitas anuais, sem que necessariamente esse desequilíbrio tenha que ser coberto por recursos a serem gerados em exercícios futuros;

3. conforme já foi assinalado, os déficits primário e orçamentário observados em 2003 foram gerados fundamentalmente por Municípios com população superior a 1 milhão de habitantes; mais especificamente, 7 Municípios pertencentes a essa faixa populacional foram responsáveis por um déficit primário de R\$ 809 milhões e por um déficit orçamentário de R\$ 1.274 milhões; em outras palavras, os demais 3.208 Municípios geraram, em conjunto, superávit primário e alcançaram virtual equilíbrio orçamentário;
4. diversos fatores podem ter contribuído para a evolução apresentada, lembrando-se que se trata de um universo de milhares de entes, consideravelmente heterogêneo; pode-se estar diante de um movimento de alternância entre períodos de maior e menor contração fiscal, associado inclusive a variáveis político-administrativas; nesse sentido, deve-se assinalar que a parcela das despesas não financeiras dos Municípios que pode ser considerada incompressível é relativamente menor do que a dos estados, a despeito que, nesse período, em ambas as esferas deve ser observado o incremento das despesas com assistência à saúde, conforme mandamento constitucional; por outro lado, com exceção de alguns poucos, as despesas financeiras da esmagadora maioria dos Municípios é consideravelmente reduzida, acarretando, por conseguinte, a necessidade de muito menor esforço fiscal.

Entre 1998 e 2003, para o conjunto de 3.215 Municípios constantes da amostra, a **receita bruta** cresceu 83,1% em termos nominais, passando de R\$ 50,0 bilhões para R\$ 91,6 bilhões. Esse crescimento decorreu de um incremento de 85,9% nas receitas de arrecadação própria e de 81,6% nas receitas de transferências. Apesar da relativamente pequena discrepância entre as taxas de crescimento, a evolução das receitas municipais não foi uniforme.

Discriminadas pelos diferentes grupos populacionais considerados, observa-se um crescimento significativamente menor da receita bruta dos Municípios do Grupo 1 (72,6%) e do Grupo 2 (79,2%) em contraposição à evolução apresentada pelos Municípios do Grupo 3 (98,0%). Os Municípios do Grupo 4 apresentaram evolução aderente à média (84,4%).

Desdobrando-se a receita de cada grupo populacional, observa-se também contribuição diferenciada das receitas de arrecadação própria e de transferências para os resultados apurados. Enquanto os Municípios do Grupo 1 apresentaram crescimento das receitas de

arrecadação própria inferior ao das receitas de transferências (67,0% x 79,1%), os Municípios dos Grupos 2, 3 e 4 apresentaram comportamento oposto (82,9% x 76,9%, 117,7 x 89,9% e 122,8% x 78,6%, respectivamente).

Uma hipótese explicativa provável para os movimentos apresentados nos dois parágrafos anteriores deve estar associada ao fato de que os Municípios de maior porte já haviam iniciado seus esforços de arrecadação de receitas muito antes do período de análise considerado neste levantamento. Sendo assim, as taxas de crescimento apresentadas nas receitas de arrecadação própria teriam incidido sobre uma base mais robusta.

As receitas de arrecadação própria passaram de R\$ 17,4 bilhões em 1998 para R\$ 32,4 bilhões em 2003. Nesse último ano, as receitas de IPTU, ISS e Outras foram de R\$ 7,2 bilhões, R\$ 8,4 bilhões e R\$ 16,8 bilhões, respectivamente, tendo apresentado crescimento acumulado de 94,4%, 71,6% e 90,3%, comparativamente a 1998. Novamente, constata-se evolução diferenciada entre o Grupo 1 e os Grupos 2, 3 e 4. no primeiro, a receita que obteve maior crescimento foi a de IPTU (114,0%, contra 51,8% e 57,8% das receitas de ISS e outras). nos demais grupos, as receitas que mais crescem são as de ISS e outras, com taxas que crescem conforme vai diminuindo o porte dos Municípios: no Grupo 2, variação de 78,4%, de IPTU, 89,0% de ISS e 82,1% de outras; no Grupo 3, 71,6%, 115,0% e 137,5%; e no Grupo 4, 79,3% 144,0% e 130,7%.

Por sua vez, as receitas de transferências passaram de R\$ 32,6 bilhões em 1998 para R\$ 59,1 bilhões em 2003. No período considerado, as transferências que apresentaram maior incremento foram as referentes ao SUS, FUNDEF e Salário Educação, as quais apresentaram taxas de crescimento nominal de 189,0%, 199,5% e 641,6%, respectivamente. Em 2003, as receitas dessas 3 transferências totalizaram R\$ 16,3 bilhões.

A percepção da importância dessas transferências fica evidente quando comparadas com as transferências intergovernamentais tradicionais, decorrentes de partilha de tributos federais e estaduais. Em 2003, a receita de FPM alcançou R\$ 12,5 bilhões. Nesse ano, a receita dos Municípios decorrente da partilha de ICMS foi de R\$ 19,8 bilhões. Em outras palavras, as transferências intergovernamentais associadas a aplicações em saúde e educação, corresponderam à segunda maior receita de transferências dos Municípios. E, no caso dos Municípios de menor porte (Grupos 3 e 4), superaram a receita obtida em decorrência da arrecadação dos dois principais impostos.

As **despesas não financeiras** passaram de R\$ 50,6 bilhões em 1998 para R\$ 92,2 bilhões em 2003, tendo apresentado crescimento nominal acumulado de 82,1%. Esse incremento nominal foi particularmente acentuado em 2002 e 2003. Enquanto nos 3 exercícios anteriores a variação absoluta das despesas foi de R\$ 17,7 bilhões, nos últimos 2 anos, os dispêndios tiveram um acréscimo de R\$ 23,9 bilhões. Sem subestimar os fatores que acarretaram essa evolução, o importante a ser destacado é que esse crescimento foi superior ao da receita bruta (R\$ 18,8 bilhões), fazendo com que o superávit primário diminuísse em 2003 e se transformasse em déficit primário, conforme já foi assinalado.

O comprometimento da receita com as despesas não financeiras de 101,3% em 1998, foi sendo reduzido a ponto de se restringir a somente 94% em 2001, mas voltou a ultrapassar 100% em 2003.

As despesas com pessoal passaram de R\$ 21,8 bilhões em 1998 para R\$ 41,9 bilhões em 2003, tendo crescido 91,9%. Ao longo do período considerado neste levantamento, essas despesas mantiveram um comprometimento estável de receita bruta, entre 42,0% e 43,0%. No entanto, em 2003, essas despesas passaram a drenar 45,8%.

A maior parte dessas despesas estão associadas ao pagamento de servidores que estão em atividade (R\$ 30,3 bilhões em 2003), cabendo serem feitas duas qualificações: (a) a importância da despesa com pessoal ativo é inversamente proporcional ao porte do município e (b) a participação percentual desse segmento no conjunto das despesas com pessoal decresceu ao longo do período analisado.

Com efeito, conforme aumenta o porte dos Municípios, também aumenta a importância das despesas com pessoal inativo e com pensionistas (R\$ 5,5 bilhões). Na média, essas despesas corresponderam a 13,8% das despesas com pessoal, ou seja, consideravelmente menor do que é observado nos governos estaduais. Entretanto, a disparidade entre os grupos populacionais é acentuada. Enquanto 26,5% das despesas com pessoal dos Municípios do Grupo 1 é direcionado a inativos e pensionistas, essa proporção cai para 4% no Grupo 4. Uma hipótese explicativa para essa diferença de perfil pode estar associada ao fato de que os Municípios de maior porte mantêm fundos próprios de previdência, os quais arcam diretamente com as despesas decorrentes. Por sua vez, a maior parte dos Municípios menores devem contribuir para o regime geral de previdência, cabendo a este a responsabilidade pelas despesas com inativos e pensionistas.

Assinale-se que a importância dos gastos com servidores inativos e com pensionistas mostrou-se relativamente estável ao longo do tempo. O mesmo não se pode afirmar quanto às outras despesas com pessoal. No conjunto dos 3.215 Municípios considerados neste levantamento, essas despesas, que eram responsáveis por 8,8% das despesas com pessoal em 1998 (R\$ 1,9 bilhões), passa a responder por 14,6% em 2003 (R\$ 6,1 bilhões). Esse movimento mostrou-se disseminado, mas foi particularmente acentuado no Grupo 1, cujo comprometimento passou de 4,1% para 11,5% das despesas com pessoal. A intensificação da terceirização de mão de obra e/ou das contratações por tempo determinado pode estar por trás da importância cada vez maior dessas despesas.

As outras despesas correntes e de capital tiveram um crescimento nominal acumulado de 74,6%, passando de R\$ 28,8 bilhões em 1998 para R\$ 50,3 bilhões em 2003. O segmento populacional que apresentou maior incremento foi o Grupo 3 (92,6%), enquanto os demais grupos apresentaram variação inferior à média geral. O comprometimento da receita bruta foi de 57,6% em 1998, foi diminuindo até alcançar 51,3% em 2001, mas voltou a crescer, situando-se em 54,9% em 2003.

A maior parcela desses dispêndios esteve associada às outras despesas correntes. Para o conjunto dos 3.215 Municípios considerados neste levantamento, a participação dessas últimas situou-se em torno de 79,0% das outras despesas correntes e de capital, mantendo uma relativa estabilidade ao longo do tempo, com exceção do Grupo 4, cuja importância passou de 72,4% para 80,9%. Uma hipótese para explicar esse crescimento pode estar associada ao fato de que os Municípios de menor porte tiveram um crescimento mais que proporcional, em relação aos demais, das receitas derivadas do SUS, FUNDEF e Salário Educação.

As despesas com investimentos tiveram um crescimento nominal acumulado de 60,7%, passando de R\$ 6,0 bilhões em 1998 para R\$ 9,7 bilhões em 2003. Essa categoria deu um salto importante em 2002, quando o patamar subiu para R\$ 10 bilhões, mantendo-se relativamente estável no ano seguinte. Em 2003, os investimentos comprometeram 10,6% da receita bruta.

A **dívida** dos Municípios passou de R\$ 17,8 bilhões em 1998 para R\$ 43,4 bilhões em 2003. Como proporção da receita bruta, esses montantes foram equivalentes a 35,7% e 47,4%, respectivamente. Os indicadores gerais de dívida não permitem que seja percebida as duas realidades prevalentes nos Municípios brasileiros: existem, por um lado, alguns poucos Municípios que apresentam endividamento significativo e, por outro,

a grande maioria que praticamente não têm dívida. Isto pode ser observado quando são analisados os indicadores segmentados por faixas de população. Enquanto a dívida do Grupo 1 foi equivalente, em termos médios a 105,4% da receita bruta, a dos Grupos 2, 3 e 4 foi equivalente a, respectivamente, 23,5%, 13,0% e 4,6%. Sob outra perspectiva, cerca de 80% das dívidas dos Municípios considerados neste levantamento é de responsabilidade dos Municípios com população superior a 1 milhão de habitantes. Note-se que uma fração significativa dos grandes Municípios encontra-se entre os aproximadamente 180 municípios que tiveram sua dívida refinanciada pela União ao amparo da Medida Provisória nº 2185-35/01, podendo usufruir do benefício de ter o serviço da dívida refinanciada limitado a 13% da receita líquida real.

As despesas com o **serviço da dívida** dos Municípios em 2003 estão no mesmo patamar nominal de 1998, R\$ 3,9 bilhões, tendo alcançado o menor valor em 2000 (R\$ 2,1 bilhões). Certamente, a heterogeneidade observada em termos de estoque, também prevalece nos fluxos de despesa correspondentes. Em 2003, as despesas com juros e amortizações comprometeram 8,8% da receita bruta dos Municípios do Grupo 1. No entanto, comprometeram tão somente 3,3%, 2,9% e 2,1% da receita bruta dos Municípios dos Grupos 2, 3 e 4, respectivamente. As despesas financeiras dos Municípios do Grupo 1 foram equivalentes, em 2003, a 59,3% do total dos Municípios considerados neste levantamento.

No período 1998-2003, as receitas municipais decorrentes de **operações de crédito e alienação de ativos** não foram expressivas, não tendo ultrapassado, respectivamente, R\$ 2,6 bilhões e R\$ 312 milhões em 1998, ano em que foi observado o maior montante. Os 2 primeiros anos desse período ainda consideram as rolagens de dívida mobiliária dos 2 maiores Municípios brasileiros, os quais foram objeto do refinanciamento citado anteriormente. Nos últimos anos, as duas receitas em conjunto chegaram no máximo a R\$ 996 milhões (2003), valor correspondente a 2,1% da receita bruta. Nesse caso, 59,9% foram destinados a Municípios do Grupo 1.

PERFIL DA DISTRIBUIÇÃO DO RESULTADO PRIMÁRIO E DOS ATRASOS/DEFICIÊNCIA

AMOSTRA TOTAL

FAIXAS POPULACIONAIS	NÚMERO DE MUNICÍPIOS						RESULTADO PRIMÁRIO (R\$ MILHÕES)						ATRASOS/DEFICIÊNCIA (R\$ MILHÕES)					
	1998	1999	2000	2001	2002	2003	1998	1999	2000	2001	2002	2003	1998	1999	2000	2001	2002	2003
POPULAÇÃO > 1.000.000	12	12	12	12	12	12	199	30	2.133	2.208	364	(622)	108	407	(1.735)	(1.674)	199	1.130
1.000.000 > POPULAÇÃO > 300.000	38	38	38	38	38	38	(405)	(45)	347	459	168	19	380	117	(398)	(364)	(35)	10
300.000 > POPULAÇÃO > 50.000	317	317	317	317	317	317	(185)	(7)	461	998	619	20	408	189	(377)	(796)	(367)	6
POPULAÇÃO < 50.000	2.848	2.848	2.848	2.848	2.848	2.848	(247)	36	276	735	606	(61)	322	68	(191)	(540)	(394)	137
TOTAL	3.215	3.215	3.215	3.215	3.215	3.215	(639)	14	3.216	4.400	1.758	(645)	1.217	780	(2.700)	(3.374)	(597)	1.283

MUNICÍPIOS QUE APRESENTARAM SUPERÁVIT PRIMÁRIO E ATRASO/DEFICIÊNCIA NEGATIVO

FAIXAS POPULACIONAIS	NÚMERO DE MUNICÍPIOS						RESULTADO PRIMÁRIO (R\$ MILHÕES)						ATRASOS/DEFICIÊNCIA (R\$ MILHÕES)					
	1998	1999	2000	2001	2002	2003	1998	1999	2000	2001	2002	2003	1998	1999	2000	2001	2002	2003
POPULAÇÃO > 1.000.000	3	3	6	9	6	4	116	416	2.125	2.310	387	176	(264)	(297)	(1.808)	(1.893)	(283)	(155)
1.000.000 > POPULAÇÃO > 300.000	7	14	25	26	17	16	100	278	585	547	345	294	(71)	(168)	(467)	(450)	(275)	(272)
300.000 > POPULAÇÃO > 50.000	108	126	186	227	185	129	283	341	693	1.090	1.023	608	(187)	(250)	(630)	(954)	(824)	(544)
POPULAÇÃO < 50.000	1.074	1.301	1.558	1.979	1.600	1.079	268	396	629	915	908	507	(227)	(333)	(553)	(769)	(788)	(475)
TOTAL	1.192	1.444	1.775	2.241	1.808	1.228	768	1.432	4.031	4.863	2.663	1.585	(749)	(1.048)	(3.457)	(4.067)	(2.170)	(1.446)

MUNICÍPIOS QUE APRESENTARAM DÉFICIT PRIMÁRIO E ATRASO/DEFICIÊNCIA NEGATIVO

FAIXAS POPULACIONAIS	NÚMERO DE MUNICÍPIOS						RESULTADO PRIMÁRIO (R\$ MILHÕES)						ATRASOS/DEFICIÊNCIA (R\$ MILHÕES)					
	1998	1999	2000	2001	2002	2003	1998	1999	2000	2001	2002	2003	1998	1999	2000	2001	2002	2003
POPULAÇÃO > 1.000.000	1	1	1	0	0	0	(7)	(1)	(15)	0	0	0	(25)	(58)	(30)	0	0	0
1.000.000 > POPULAÇÃO > 300.000	3	5	3	1	1	3	(68)	(41)	(114)	(2)	(2)	(55)	(106)	(94)	(80)	(1)	(17)	(26)
300.000 > POPULAÇÃO > 50.000	8	19	15	7	5	23	(8)	(23)	(23)	(2)	(2)	(76)	(3)	(12)	(22)	(2)	(2)	(37)
POPULAÇÃO < 50.000	131	115	102	76	93	154	(13)	(22)	(15)	(5)	(11)	(26)	(11)	(26)	(12)	(5)	(9)	(32)
TOTAL	143	140	121	84	99	180	(96)	(87)	(166)	(8)	(14)	(157)	(145)	(190)	(144)	(8)	(28)	(96)

MUNICÍPIOS QUE APRESENTARAM SUPERÁVIT PRIMÁRIO E ATRASO/DEFICIÊNCIA POSITIVO

FAIXAS POPULACIONAIS	NÚMERO DE MUNICÍPIOS						RESULTADO PRIMÁRIO (R\$ MILHÕES)						ATRASOS/DEFICIÊNCIA (R\$ MILHÕES)					
	1998	1999	2000	2001	2002	2003	1998	1999	2000	2001	2002	2003	1998	1999	2000	2001	2002	2003
POPULAÇÃO > 1.000.000	3	2	2	1	2	1	222	72	80	7	352	11	197	56	43	2	259	11
1.000.000 > POPULAÇÃO > 300.000	6	5	2	4	5	3	10	7	2	11	68	47	51	27	1	19	57	59
300.000 > POPULAÇÃO > 50.000	39	33	25	26	27	33	37	20	17	29	27	31	41	47	17	20	26	32
POPULAÇÃO < 50.000	204	271	183	148	226	288	22	31	18	18	30	37	21	27	16	13	24	36
TOTAL	252	311	212	179	260	325	291	131	117	64	477	127	310	157	77	54	366	139

MUNICÍPIOS QUE APRESENTARAM DÉFICIT PRIMÁRIO E ATRASO/DEFICIÊNCIA POSITIVO

FAIXAS POPULACIONAIS	NÚMERO DE MUNICÍPIOS						RESULTADO PRIMÁRIO (R\$ MILHÕES)						ATRASOS/DEFICIÊNCIA (R\$ MILHÕES)					
	1998	1999	2000	2001	2002	2003	1998	1999	2000	2001	2002	2003	1998	1999	2000	2001	2002	2003
POPULAÇÃO > 1.000.000	5	6	3	2	4	7	(132)	(457)	(57)	(109)	(375)	(809)	200	706	60	217	222	1.274
1.000.000 > POPULAÇÃO > 300.000	22	14	8	7	15	16	(447)	(289)	(126)	(97)	(242)	(267)	506	351	149	68	201	249
300.000 > POPULAÇÃO > 50.000	162	139	91	57	100	132	(498)	(346)	(226)	(119)	(430)	(543)	556	405	257	140	433	555
POPULAÇÃO < 50.000	1.439	1.161	1.005	645	929	1.327	(524)	(370)	(357)	(194)	(322)	(581)	539	400	358	221	378	607
TOTAL	1.628	1.320	1.107	711	1.048	1.482	(1.602)	(1.462)	(766)	(519)	(1.369)	(2.199)	1.801	1.862	825	647	1.235	2.686

RECEITA BRUTA

R\$ MILHÕES	1998	1999	2000	2001	2002	2003
TOTAL	50.013	55.494	64.746	72.728	83.541	91.568
POP > 1.000.000	16.791	18.487	21.450	23.425	26.074	28.981
1.000.000 > POP > 300.000	7.848	8.950	10.203	11.352	12.671	14.066
300.000 > POP > 50.000	12.766	14.198	16.861	19.373	22.679	25.273
POP < 50.000	12.609	13.860	16.232	18.577	22.117	23.248

VARIAÇÃO % ACUMULADA	1998	1999	2000	2001	2002	2003
TOTAL		11,0	29,5	45,4	67,0	83,1
POP > 1.000.000		10,1	27,7	39,5	55,3	72,6
1.000.000 > POP > 300.000		14,0	30,0	44,7	61,5	79,2
300.000 > POP > 50.000		11,2	32,1	51,8	77,7	98,0
POP < 50.000		9,9	28,7	47,3	75,4	84,4

RECEITAS DE ARRECAÇÃO PRÓPRIA

R\$ MILHÕES	1998	1999	2000	2001	2002	2003
TOTAL	17.445	18.893	21.531	23.869	28.380	32.426
POP > 1.000.000	8.998	9.489	10.770	11.803	13.282	15.027
1.000.000 > POP > 300.000	3.084	3.556	3.886	4.245	5.150	5.641
300.000 > POP > 50.000	3.707	4.017	4.756	5.386	6.846	8.071
POP < 50.000	1.655	1.832	2.119	2.435	3.102	3.687

VARIAÇÃO % ACUMULADA	1998	1999	2000	2001	2002	2003
TOTAL		8,3	23,4	36,8	62,7	85,9
POP > 1.000.000		5,5	19,7	31,2	47,6	67,0
1.000.000 > POP > 300.000		15,3	26,0	37,6	67,0	82,9
300.000 > POP > 50.000		8,3	28,3	45,3	84,7	117,7
POP < 50.000		10,7	28,0	47,1	87,4	122,8

IPTU

R\$ MILHÕES	1998	1999	2000	2001	2002	2003
TOTAL	3.707	4.539	4.827	5.341	6.208	7.206
POP > 1.000.000	1.816	2.481	2.655	2.881	3.331	3.886
1.000.000 > POP > 300.000	729	824	846	965	1.124	1.299
300.000 > POP > 50.000	850	897	960	1.085	1.272	1.459
POP < 50.000	313	337	366	410	481	560

VARIAÇÃO % ACUMULADA	1998	1999	2000	2001	2002	2003
TOTAL		22,4	30,2	44,1	67,4	94,4
POP > 1.000.000		36,6	46,2	58,7	83,4	114,0
1.000.000 > POP > 300.000		13,1	16,1	32,4	54,3	78,4
300.000 > POP > 50.000		5,5	12,9	27,6	49,6	71,6
POP < 50.000		7,8	17,0	31,1	53,8	79,3

ISS

R\$ MILHÕES	1998	1999	2000	2001	2002	2003
TOTAL	4.928	5.002	5.838	6.693	7.434	8.455
POP > 1.000.000	3.184	3.206	3.710	4.158	4.464	4.832
1.000.000 > POP > 300.000	741	775	889	1.022	1.163	1.400
300.000 > POP > 50.000	778	802	964	1.168	1.379	1.673
POP < 50.000	225	219	275	345	428	549

VARIAÇÃO % ACUMULADA	1998	1999	2000	2001	2002	2003
TOTAL		1,5	18,5	35,8	50,8	71,6
POP > 1.000.000		0,7	16,5	30,6	40,2	51,8
1.000.000 > POP > 300.000		4,6	19,9	37,9	56,9	89,0
300.000 > POP > 50.000		3,1	23,9	50,1	77,2	115,0
POP < 50.000		(2,5)	22,2	53,5	90,3	144,0

RECEITAS DE TRANSFERÊNCIAS

R\$ MILHÕES	1998	1999	2000	2001	2002	2003
TOTAL	32.568	36.600	43.215	48.858	55.160	59.142
POP > 1.000.000	7.793	8.998	10.679	11.622	12.791	13.954
1.000.000 > POP > 300.000	4.763	5.393	6.317	7.107	7.521	8.425
300.000 > POP > 50.000	9.058	10.181	12.105	13.987	15.833	17.202
POP < 50.000	10.954	12.028	14.113	16.142	19.015	19.561

VARIAÇÃO % ACUMULADA	1998	1999	2000	2001	2002	2003
TOTAL		12,4	32,7	50,0	69,4	81,6
POP > 1.000.000		15,5	37,0	49,1	64,2	79,1
1.000.000 > POP > 300.000		13,2	32,6	49,2	57,9	76,9
300.000 > POP > 50.000		12,4	33,6	54,4	74,8	89,9
POP < 50.000		9,8	28,8	47,4	73,6	78,6

ICMS

R\$ MILHÕES	1998	1999	2000	2001	2002	2003
TOTAL	11.522	12.769	15.277	17.516	17.411	19.806
POP > 1.000.000	3.368	3.704	4.365	4.785	4.672	5.334
1.000.000 > POP > 300.000	2.037	2.265	2.627	3.036	2.991	3.276
300.000 > POP > 50.000	3.386	3.661	4.519	5.292	5.374	6.123
POP < 50.000	2.731	3.139	3.766	4.402	4.374	5.072

VARIAÇÃO % ACUMULADA	1998	1999	2000	2001	2002	2003
TOTAL		10,8	32,6	52,0	51,1	71,9
POP > 1.000.000		10,0	29,6	42,1	38,7	58,4
1.000.000 > POP > 300.000		11,2	28,9	49,0	46,8	60,8
300.000 > POP > 50.000		8,1	33,5	56,3	58,7	80,8
POP < 50.000		14,9	37,9	61,2	60,2	85,7

IPVA

R\$ MILHÕES	1998	1999	2000	2001	2002	2003
TOTAL	1.971	2.043	2.318	2.751	3.094	3.348
POP > 1.000.000	917	889	1.072	1.265	1.358	1.475
1.000.000 > POP > 300.000	368	371	427	505	567	628
300.000 > POP > 50.000	459	552	546	655	746	832
POP < 50.000	227	232	273	326	423	413

VARIAÇÃO % ACUMULADA	1998	1999	2000	2001	2002	2003
TOTAL		3,7	17,6	39,5	57,0	69,9
POP > 1.000.000		(3,1)	16,9	37,9	48,1	60,9
1.000.000 > POP > 300.000		0,8	16,1	37,4	54,4	70,8
300.000 > POP > 50.000		20,1	18,9	42,6	62,3	81,2
POP < 50.000		2,3	20,2	43,4	86,2	81,7

SUS, FUNDEF E SALÁRIO EDUCAÇÃO

R\$ MILHÕES	1998	1999	2000	2001	2002	2003
TOTAL	5.343	7.254	9.396	10.427	13.489	16.293
POP > 1.000.000	1.510	2.071	2.795	3.161	3.769	4.054
1.000.000 > POP > 300.000	954	1.237	1.558	1.530	2.015	2.676
300.000 > POP > 50.000	1.597	2.129	2.747	3.062	3.903	4.921
POP < 50.000	1.282	1.817	2.296	2.674	3.802	4.643

VARIAÇÃO % ACUMULADA	1998	1999	2000	2001	2002	2003
TOTAL		35,8	75,9	95,2	152,5	204,9
POP > 1.000.000		37,1	85,1	109,3	149,6	168,4
1.000.000 > POP > 300.000		29,6	63,3	60,3	111,2	180,4
300.000 > POP > 50.000		33,3	72,0	91,8	144,4	208,2
POP < 50.000		41,8	79,1	108,7	196,6	262,3

DESPESAS NÃO FINANCEIRAS

R\$ MILHÕES	1998	1999	2000	2001	2002	2003
TOTAL	50.651	55.480	61.530	68.328	81.783	92.212
POP > 1.000.000	16.592	18.456	19.317	21.217	25.709	29.602
1.000.000 > POP > 300.000	8.253	8.995	9.856	10.894	12.503	14.047
300.000 > POP > 50.000	12.951	14.205	16.400	18.375	22.060	25.254
POP < 50.000	12.856	13.824	15.956	17.842	21.511	23.309

VARIAÇÃO % ACUMULADA	1998	1999	2000	2001	2002	2003
TOTAL		9,5	21,5	34,9	61,5	82,1
POP > 1.000.000		11,2	16,4	27,9	55,0	78,4
1.000.000 > POP > 300.000		9,0	19,4	32,0	51,5	70,2
300.000 > POP > 50.000		9,7	26,6	41,9	70,3	95,0
POP < 50.000		7,5	24,1	38,8	67,3	81,3

DESPESAS COM PESSOAL

R\$ MILHÕES	1998	1999	2000	2001	2002	2003
TOTAL	21.838	23.725	27.240	31.009	36.352	41.904
POP > 1.000.000	6.967	7.485	8.356	9.703	11.619	13.530
1.000.000 > POP > 300.000	3.841	4.075	4.507	5.060	5.799	6.607
300.000 > POP > 50.000	5.807	6.298	7.524	8.424	9.937	11.498
POP < 50.000	5.223	5.866	6.853	7.823	8.998	10.269

VARIAÇÃO % ACUMULADA	1998	1999	2000	2001	2002	2003
TOTAL		8,6	24,7	42,0	66,5	91,9
POP > 1.000.000		7,4	19,9	39,3	66,8	94,2
1.000.000 > POP > 300.000		6,1	17,3	31,7	51,0	72,0
300.000 > POP > 50.000		8,5	29,6	45,1	71,1	98,0
POP < 50.000		12,3	31,2	49,8	72,3	96,6

DESPESA COM PESSOAL (ATIVOS)

R\$ MILHÕES	1998	1999	2000	2001	2002	2003
TOTAL	16.814	17.968	20.287	22.747	26.328	30.255
POP > 1.000.000	4.765	4.983	5.529	6.314	7.427	8.608
1.000.000 > POP > 300.000	2.927	3.063	3.333	3.747	4.236	4.790
300.000 > POP > 50.000	4.731	5.066	5.907	6.530	7.570	8.756
POP < 50.000	4.391	4.855	5.518	6.156	7.095	8.102

VARIAÇÃO % ACUMULADA	1998	1999	2000	2001	2002	2003
TOTAL		6,9	20,7	35,3	56,6	79,9
POP > 1.000.000		4,6	16,0	32,5	55,8	80,6
1.000.000 > POP > 300.000		4,6	13,9	28,0	44,7	63,7
300.000 > POP > 50.000		7,1	24,9	38,0	60,0	85,1
POP < 50.000		10,6	25,7	40,2	61,6	84,5

DESPESAS COM INATIVOS E PENSIONISTAS

R\$ MILHÕES	1998	1999	2000	2001	2002	2003
TOTAL	3.110	3.453	3.715	4.249	4.840	5.528
POP > 1.000.000	1.895	2.091	2.236	2.633	2.948	3.368
1.000.000 > POP > 300.000	575	642	669	763	881	1.016
300.000 > POP > 50.000	438	480	536	549	665	735
POP < 50.000	203	240	274	304	347	409

VARIAÇÃO % ACUMULADA	1998	1999	2000	2001	2002	2003
TOTAL		11,0	19,5	36,6	55,6	77,7
POP > 1.000.000		10,3	18,0	38,9	55,6	77,7
1.000.000 > POP > 300.000		11,7	16,5	32,7	53,3	76,8
300.000 > POP > 50.000		9,7	22,4	25,5	51,9	67,9
POP < 50.000		18,6	35,1	50,1	71,2	101,9

OUTRAS DESPESAS COM PESSOAL

R\$ MILHÕES	1998	1999	2000	2001	2002	2003
TOTAL	1.913	2.304	3.238	4.013	5.184	6.121
POP > 1.000.000	307	411	591	756	1.244	1.554
1.000.000 > POP > 300.000	339	370	505	550	682	801
300.000 > POP > 50.000	638	752	1.081	1.345	1.702	2.007
POP < 50.000	629	771	1.061	1.362	1.556	1.759

VARIAÇÃO % ACUMULADA	1998	1999	2000	2001	2002	2003
TOTAL		20,4	69,2	109,7	170,9	219,9
POP > 1.000.000		34,0	92,8	146,6	305,7	406,8
1.000.000 > POP > 300.000		9,2	48,7	62,1	100,9	136,2
300.000 > POP > 50.000		17,8	69,4	110,7	166,7	214,6
POP < 50.000		22,5	68,6	116,5	147,3	179,4

OUTRAS DESPESAS CORRENTES E DE CAPITAL

R\$ MILHÕES	1998	1999	2000	2001	2002	2003
TOTAL	28.814	31.755	34.290	37.319	45.431	50.308
POP > 1.000.000	9.625	10.971	10.961	11.514	14.091	16.073
1.000.000 > POP > 300.000	4.412	4.919	5.349	5.834	6.704	7.440
300.000 > POP > 50.000	7.144	7.907	8.876	9.952	12.123	13.756
POP < 50.000	7.633	7.958	9.103	10.019	12.513	13.040

VARIAÇÃO % ACUMULADA	1998	1999	2000	2001	2002	2003
TOTAL		10,2	19,0	29,5	57,7	74,6
POP > 1.000.000		14,0	13,9	19,6	46,4	67,0
1.000.000 > POP > 300.000		11,5	21,3	32,2	52,0	68,6
300.000 > POP > 50.000		10,7	24,2	39,3	69,7	92,6
POP < 50.000		4,3	19,3	31,3	63,9	70,8

OUTRAS DESPESAS CORRENTES

R\$ MILHÕES	1998	1999	2000	2001	2002	2003
TOTAL	21.845	25.288	26.876	30.562	34.708	39.921
POP > 1.000.000	7.484	8.594	8.483	9.614	11.203	12.476
1.000.000 > POP > 300.000	3.548	4.151	4.429	4.828	5.393	6.160
300.000 > POP > 50.000	5.289	6.238	6.843	8.020	8.997	10.734
POP < 50.000	5.523	6.305	7.121	8.100	9.116	10.551

VARIAÇÃO % ACUMULADA	1998	1999	2000	2001	2002	2003
TOTAL		15,8	23,0	39,9	58,9	82,7
POP > 1.000.000		14,8	13,4	28,5	49,7	66,7
1.000.000 > POP > 300.000		17,0	24,8	36,1	52,0	73,6
300.000 > POP > 50.000		17,9	29,4	51,6	70,1	102,9
POP < 50.000		14,2	28,9	46,7	65,0	91,0

INVESTIMENTOS

R\$ MILHÕES	1998	1999	2000	2001	2002	2003
TOTAL	6.046	5.383	6.532	6.031	10.171	9.714
POP > 1.000.000	1.533	1.585	1.896	1.470	2.536	3.104
1.000.000 > POP > 300.000	793	698	833	918	1.269	1.240
300.000 > POP > 50.000	1.731	1.538	1.919	1.819	3.047	2.944
POP < 50.000	1.989	1.562	1.884	1.824	3.320	2.425

VARIAÇÃO % ACUMULADA	1998	1999	2000	2001	2002	2003
TOTAL		(11,0)	8,0	(0,2)	68,2	60,7
POP > 1.000.000		3,4	23,7	(4,1)	65,5	102,5
1.000.000 > POP > 300.000		(12,0)	5,0	15,8	60,0	56,3
300.000 > POP > 50.000		(11,1)	10,8	5,1	76,0	70,1
POP < 50.000		(21,5)	(5,3)	(8,3)	66,9	21,9

DESPESAS COM ASSISTÊNCIA E PREVIDÊNCIA

R\$ MILHÕES	1998	1999	2000	2001	2002	2003
TOTAL	4.977	5.410	6.149	7.093	6.894	7.826
POP > 1.000.000	2.397	2.669	3.016	3.575	3.201	3.735
1.000.000 > POP > 300.000	769	792	891	1.007	997	1.128
300.000 > POP > 50.000	971	1.019	1.166	1.333	1.356	1.519
POP < 50.000	840	930	1.076	1.178	1.339	1.443

VARIAÇÃO % ACUMULADA	1998	1999	2000	2001	2002	2003
TOTAL		8,7	23,5	42,5	38,5	57,2
POP > 1.000.000		11,4	25,8	49,1	33,5	55,8
1.000.000 > POP > 300.000		3,0	15,9	31,1	29,8	46,8
300.000 > POP > 50.000		4,9	20,0	37,2	39,6	56,4
POP < 50.000		10,7	28,1	40,2	59,4	71,8

DESPESAS COM EDUCAÇÃO E CULTURA

R\$ MILHÕES	1998	1999	2000	2001	2002	2003
TOTAL	13.228	14.461	16.459	19.007	21.783	24.618
POP > 1.000.000	3.514	3.647	3.783	4.438	6.197	7.031
1.000.000 > POP > 300.000	1.879	2.052	2.454	2.724	2.897	3.348
300.000 > POP > 50.000	3.719	4.135	4.849	5.680	6.178	7.020
POP < 50.000	4.116	4.626	5.373	6.166	6.511	7.218

VARIAÇÃO % ACUMULADA	1998	1999	2000	2001	2002	2003
TOTAL		9,3	24,4	43,7	64,7	86,1
POP > 1.000.000		3,8	7,6	26,3	76,3	100,1
1.000.000 > POP > 300.000		9,2	30,6	44,9	54,1	78,2
300.000 > POP > 50.000		11,2	30,4	52,7	66,1	88,8
POP < 50.000		12,4	30,5	49,8	58,2	75,4

DESPESAS COM SAÚDE E SANEAMENTO

R\$ MILHÕES	1998	1999	2000	2001	2002	2003
TOTAL	10.879	12.139	14.162	15.970	21.094	24.011
POP > 1.000.000	3.780	4.092	4.683	5.120	6.811	7.638
1.000.000 > POP > 300.000	2.283	2.526	2.971	3.177	3.957	4.460
300.000 > POP > 50.000	2.661	3.146	3.637	4.285	5.698	6.754
POP < 50.000	2.155	2.374	2.871	3.388	4.628	5.159

VARIAÇÃO % ACUMULADA	1998	1999	2000	2001	2002	2003
TOTAL		11,6	30,2	46,8	93,9	120,7
POP > 1.000.000		8,3	23,9	35,5	80,2	102,1
1.000.000 > POP > 300.000		10,6	30,1	39,1	73,3	95,3
300.000 > POP > 50.000		18,3	36,7	61,1	114,2	153,9
POP < 50.000		10,2	33,2	57,2	114,7	139,4

DESPESAS COM SEGURANÇA PÚBLICA

R\$ MILHÕES	1998	1999	2000	2001	2002	2003
TOTAL	275	299	346	424	577	697
POP > 1.000.000	139	157	181	211	268	333
1.000.000 > POP > 300.000	35	37	43	58	84	94
300.000 > POP > 50.000	75	76	86	116	152	200
POP < 50.000	25	29	35	40	73	71

VARIAÇÃO % ACUMULADA	1998	1999	2000	2001	2002	2003
TOTAL		9,0	25,9	54,6	110,3	153,9
POP > 1.000.000		12,9	30,1	51,2	92,1	138,7
1.000.000 > POP > 300.000		4,6	21,1	64,1	137,3	166,4
300.000 > POP > 50.000		2,5	15,9	55,3	104,4	168,0
POP < 50.000		12,8	38,9	57,3	190,0	179,1

DÍVIDA ATIVA

R\$ MILHÕES	1998	1999	2000	2001	2002	2003
TOTAL	18.871	23.075	28.502	34.814	45.441	61.117
POP > 1.000.000	11.676	13.785	17.625	22.702	31.113	43.898
1.000.000 > POP > 300.000	2.790	3.775	4.436	4.798	5.948	7.180
300.000 > POP > 50.000	3.221	4.134	4.912	5.540	6.359	7.751
POP < 50.000	1.184	1.380	1.529	1.774	2.020	2.287

VARIAÇÃO % ACUMULADA	1998	1999	2000	2001	2002	2003
TOTAL		22,3	51,0	84,5	140,8	223,9
POP > 1.000.000		18,1	51,0	94,4	166,5	276,0
1.000.000 > POP > 300.000		35,3	59,0	72,0	113,2	157,3
300.000 > POP > 50.000		28,3	52,5	72,0	97,4	140,6
POP < 50.000		16,6	29,2	49,9	70,7	93,3

DÍVIDA

R\$ MILHÕES	1998	1999	2000	2001	2002	2003
TOTAL	17.831	22.485	26.744	30.462	39.817	43.380
POP > 1.000.000	14.131	18.061	21.376	24.368	32.340	35.526
1.000.000 > POP > 300.000	1.424	1.723	2.343	2.650	3.808	3.813
300.000 > POP > 50.000	1.536	1.792	2.347	2.686	2.896	3.223
POP < 50.000	740	908	678	758	773	819

VARIAÇÃO % ACUMULADA	1998	1999	2000	2001	2002	2003
TOTAL		26,1	50,0	70,8	123,3	143,3
POP > 1.000.000		27,8	51,3	72,4	128,9	151,4
1.000.000 > POP > 300.000		21,0	64,5	86,1	167,4	167,7
300.000 > POP > 50.000		16,6	52,8	74,8	88,5	109,8
POP < 50.000		22,8	(8,3)	2,5	4,4	10,6

DÍVIDA INTERNA

R\$ MILHÕES	1998	1999	2000	2001	2002	2003
TOTAL	16.488	20.563	24.635	27.981	36.790	40.777
POP > 1.000.000	12.897	16.316	19.373	22.013	29.477	33.090
1.000.000 > POP > 300.000	1.344	1.597	2.285	2.553	3.685	3.698
300.000 > POP > 50.000	1.515	1.757	2.309	2.665	2.865	3.193
POP < 50.000	732	893	667	749	764	796

VARIAÇÃO % ACUMULADA	1998	1999	2000	2001	2002	2003
TOTAL		24,7	49,4	69,7	123,1	147,3
POP > 1.000.000		26,5	50,2	70,7	128,6	156,6
1.000.000 > POP > 300.000		18,8	70,0	89,9	174,1	175,1
300.000 > POP > 50.000		16,0	52,4	75,9	89,1	110,7
POP < 50.000		22,1	(8,9)	2,4	4,4	8,8

DÍVIDA EXTERNA

R\$ MILHÕES	1998	1999	2000	2001	2002	2003
TOTAL	1.343	1.921	2.110	2.482	3.026	2.603
POP > 1.000.000	1.234	1.745	2.003	2.355	2.863	2.436
1.000.000 > POP > 300.000	80	126	58	97	123	115
300.000 > POP > 50.000	21	35	38	21	32	31
POP < 50.000	8	15	11	9	8	22

VARIAÇÃO % ACUMULADA	1998	1999	2000	2001	2002	2003
TOTAL		43,1	57,1	84,8	125,4	93,9
POP > 1.000.000		41,4	62,4	90,8	132,0	97,4
1.000.000 > POP > 300.000		58,2	(27,9)	22,1	53,9	43,6
300.000 > POP > 50.000		65,8	78,0	(1,7)	49,8	44,5
POP < 50.000		88,0	42,4	10,1	7,3	179,4

SERVIÇO DA DÍVIDA (BRUTO)

R\$ MILHÕES	1998	1999	2000	2001	2002	2003
TOTAL	3.931	2.562	2.078	2.901	3.434	3.925
POP > 1.000.000	2.865	1.454	1.117	1.685	1.943	2.256
1.000.000 > POP > 300.000	352	338	273	324	398	440
300.000 > POP > 50.000	436	447	383	517	656	735
POP < 50.000	279	322	305	375	438	494

VARIAÇÃO % ACUMULADA	1998	1999	2000	2001	2002	2003
TOTAL		(34,8)	(47,1)	(26,2)	(12,6)	(0,2)
POP > 1.000.000		(49,2)	(61,0)	(41,2)	(32,2)	(21,3)
1.000.000 > POP > 300.000		(3,8)	(22,3)	(7,9)	13,0	25,0
300.000 > POP > 50.000		2,4	(12,2)	18,5	50,3	68,6
POP < 50.000		15,8	9,6	34,8	57,3	77,3

DESPESAS COM JUROS

R\$ MILHÕES	1998	1999	2000	2001	2002	2003
TOTAL	1.092	980	1.161	1.639	1.845	2.114
POP > 1.000.000	603	595	819	1.245	1.388	1.606
1.000.000 > POP > 300.000	230	166	159	171	209	224
300.000 > POP > 50.000	191	149	129	163	185	220
POP < 50.000	67	69	55	59	63	63

VARIAÇÃO % ACUMULADA	1998	1999	2000	2001	2002	2003
TOTAL		(10,2)	6,4	50,1	69,0	93,7
POP > 1.000.000		(1,2)	35,8	106,6	130,2	166,5
1.000.000 > POP > 300.000		(27,7)	(30,9)	(25,8)	(9,3)	(2,5)
300.000 > POP > 50.000		(22,1)	(32,7)	(14,5)	(3,0)	15,2
POP < 50.000		2,5	(18,7)	(11,9)	(6,4)	(6,1)

DESPESAS COM AMORTIZAÇÕES

R\$ MILHÕES	1998	1999	2000	2001	2002	2003
TOTAL	2.840	1.582	917	1.262	1.590	1.811
POP > 1.000.000	2.262	859	298	439	555	650
1.000.000 > POP > 300.000	122	172	114	153	189	216
300.000 > POP > 50.000	245	298	254	353	470	515
POP < 50.000	211	253	250	316	375	431

VARIAÇÃO % ACUMULADA	1998	1999	2000	2001	2002	2003
TOTAL		(44,3)	(67,7)	(55,5)	(44,0)	(36,2)
POP > 1.000.000		(62,0)	(86,8)	(80,6)	(75,4)	(71,3)
1.000.000 > POP > 300.000		41,3	(6,1)	26,1	55,2	77,1
300.000 > POP > 50.000		21,6	3,7	44,2	91,9	110,2
POP < 50.000		20,0	18,6	49,7	77,6	104,0

FONTES DE FINANCIAMENTO

R\$ MILHÕES	1998	1999	2000	2001	2002	2003
TOTAL	2.940	1.403	934	486	694	996
POP > 1.000.000	2.362	905	401	264	395	605
1.000.000 > POP > 300.000	305	176	199	51	91	108
300.000 > POP > 50.000	125	171	183	96	127	167
POP < 50.000	149	151	151	75	81	117

VARIAÇÃO % ACUMULADA	1998	1999	2000	2001	2002	2003
TOTAL		(52,3)	(68,2)	(83,5)	(76,4)	(66,1)
POP > 1.000.000		(61,7)	(83,0)	(88,8)	(83,3)	(74,4)
1.000.000 > POP > 300.000		(42,4)	(34,7)	(83,2)	(70,0)	(64,5)
300.000 > POP > 50.000		37,3	47,1	(22,7)	2,1	33,8
POP < 50.000		1,4	1,2	(50,0)	(45,5)	(21,7)

RECEITAS DE OPERAÇÕES DE CRÉDITO

R\$ MILHÕES	1998	1999	2000	2001	2002	2003
TOTAL	2.628	1.168	697	405	587	820
POP > 1.000.000	2.346	898	396	253	383	553
1.000.000 > POP > 300.000	82	52	50	43	79	79
300.000 > POP > 50.000	102	128	141	77	94	125
POP < 50.000	98	90	110	32	31	63

VARIAÇÃO % ACUMULADA	1998	1999	2000	2001	2002	2003
TOTAL		(55,6)	(73,5)	(84,6)	(77,7)	(68,8)
POP > 1.000.000		(61,7)	(83,1)	(89,2)	(83,7)	(76,4)
1.000.000 > POP > 300.000		(37,2)	(38,6)	(47,5)	(4,6)	(4,2)
300.000 > POP > 50.000		26,5	38,3	(23,8)	(7,7)	23,1
POP < 50.000		(8,2)	12,1	(67,1)	(68,0)	(35,7)

PRINCIPAIS INDICAÇÕES DO PERFIL E DA EVOLUÇÃO DAS FINANÇAS MUNICIPAIS NO PERÍODO 1998-2003 TOMANDO-SE COMO PARÂMETRO DE REFERÊNCIA O PRODUTO INTERNO BRUTO

Uma última abordagem consiste em verificar o comportamento dessas variáveis fiscais *vis a vis* o Produto Interno Bruto (PIB). A idéia básica consistiria em comparar tanto a magnitude quanto a evolução das diversas variáveis fiscais dos Municípios com a do fluxo global de produção / renda gerado no período considerado. Para tanto, os cuidados observados consistiram em (a) não utilizar a amostra de 3.215 Municípios conforme feito até então, mas sim a amostra extrapolada de 5.380 Municípios, visto ser mais próxima do universo fiscal municipal e (b) não proceder a análise por grupos e sim para a totalidade da amostra referida. O ideal seria poder comparar tais variáveis fiscais com o universo econômico com o qual há interação.

Considerando o período 2000-2003, algumas observações podem ser objeto de destaque:

- a dimensão média das receitas e despesas não financeiras foi de 7,75% e 7,54% do PIB, respectivamente; ao longo do período, a trajetória foi de crescimento contínuo do indicador de receita, enquanto o da despesa cresceu significativamente nos dois últimos exercícios, depois de ter permanecido estável nos dois primeiros;
- o esforço próprio de arrecadação de receitas resultou, em média, na apropriação de recursos equivalentes a 2,33% do PIB; por sua vez, os recursos obtidos por meio de transferências intergovernamentais corresponderam, em média, a 5,42% do PIB; em 2002 e 2003, as receitas próprias apresentaram crescimento mais do que proporcional ao do PIB, enquanto as receitas de transferências, após apresentarem crescimento em três exercícios, retraíram-se em 2003;
- os dispêndios com servidores públicos municipais e as despesas de natureza corrente mobilizaram, em média, recursos da ordem de 3,35% e 4,19% do PIB, tendo apresentado crescimento continuado, particularmente os primeiros;
- por sua vez, os investimentos situaram-se em torno de 0,84% do PIB, tendo manifestado crescimento mais expressivo em 2002;
- as despesas financeiras corresponderam, em média, a 0,27% do PIB, apresentando trajetória crescente; enquanto isso, as receitas de operações de

crédito foram equivalentes a 0,05% do PIB, tendo apresentado crescimento expressivo em 2003;

- as despesas com “educação e cultura” e “saúde e saneamento” apresentaram incremento continuado, tendo evoluído, em conjunto, do nível de 3,62% do PIB em 2000 para 4,22% do PIB em 2003;
- após ter apresentado crescimento durante três exercícios, o estoque da dívida diminuiu como proporção do PIB, tendo se situado, em 2003, em 2,95 pontos percentuais.

PERFIL E EVOLUÇÃO DAS FINANÇAS MUNICIPAIS - 1998-2003

AMOSTRA DE 5.380 MUNICÍPIOS

DISCRIMINAÇÃO	2000	2001	2002	2003	% PIB MÉDIA
1 RECEITA BRUTA = RECEITA LÍQUIDA	7,57	7,66	7,88	7,89	7,75
RECEITAS DE ARRECADAÇÃO PRÓPRIA	2,23	2,24	2,38	2,48	2,33
IPTU	0,49	0,49	0,50	0,53	0,50
ISS	0,59	0,60	0,60	0,62	0,60
OUTRAS	1,16	1,15	1,27	1,33	1,23
RECEITAS DE TRANSFERÊNCIAS	5,34	5,42	5,50	5,41	5,42
FPM	1,28	1,39	1,33	1,28	1,32
IRRF	0,12	0,14	0,13	0,15	0,14
LC 87/96	0,07	0,06	0,07	0,05	0,06
ICMS	1,76	1,81	1,61	1,69	1,72
IPVA	0,24	0,25	0,25	0,25	0,25
SUS	0,49	0,50	0,50	0,57	0,51
FUNDEF	0,64	0,63	0,77	0,84	0,72
SALÁRIO EDUCAÇÃO	0,03	0,03	0,07	0,09	0,06
TRANSFERÊNCIAS DE CAPITAL	0,22	0,15	0,30	0,12	0,20
OUTRAS	0,50	0,46	0,47	0,35	0,44
2 DESPESAS NÃO FINANCEIRAS	7,25	7,24	7,72	7,95	7,54
PESSOAL	3,21	3,24	3,37	3,57	3,35
ATIVOS	2,46	2,43	2,49	2,65	2,50
INATIVOS E PENSIONISTAS	0,37	0,38	0,38	0,39	0,38
OUTRAS	0,39	0,44	0,50	0,53	0,46
OUTRAS DESPESAS CORRENTES E DE CAPITAL	4,03	4,00	4,35	4,38	4,19
OUTRAS DESPESAS CORRENTES	3,15	3,25	3,27	3,46	3,28
INVESTIMENTOS	0,79	0,68	1,03	0,87	0,84
OUTRAS DESPESAS DE CAPITAL	0,09	0,07	0,05	0,05	0,06
3 RESULTADO PRIMÁRIO	0,33	0,41	0,16	(0,06)	0,21
4 SERVIÇO DA DÍVIDA LÍQUIDO	0,15	0,14	0,16	0,12	0,14
JUROS	0,11	0,14	0,14	0,15	0,14
AMORTIZAÇÕES	0,10	0,13	0,14	0,15	0,13
(-) RECEITAS FINANCEIRAS	0,06	0,12	0,13	0,17	0,12
5 NECESSIDADES DE FINANCIAMENTO	(0,18)	(0,27)	(0,00)	0,18	(0,07)
6 FONTES DE FINANCIAMENTO	0,10	0,05	0,05	0,07	0,07
OPERAÇÕES DE CRÉDITO	0,07	0,04	0,04	0,06	0,05
ALIENAÇÃO DE ATIVOS	0,03	0,01	0,01	0,01	0,02
7 ATRASOS / DEFICIÊNCIA	(0,27)	(0,31)	(0,06)	0,11	(0,13)
8 DESPESAS POR FUNÇÃO	7,46	7,51	8,00	8,24	7,80
LEGISLATIVA	0,29	0,27	0,26	0,28	0,27
PLANEJAMENTO	1,26	1,27	1,50	1,56	1,40
ASSISTÊNCIA E PREVIDÊNCIA	0,66	0,69	0,60	0,62	0,64
EDUCAÇÃO E CULTURA	2,03	2,11	2,12	2,20	2,12
SAÚDE E SANEAMENTO	1,59	1,64	1,93	2,02	1,80
SEGURANÇA PÚBLICA	0,04	0,04	0,05	0,05	0,04
HABITAÇÃO E URBANISMO	0,88	0,82	1,02	1,02	0,94
TRANSPORTE	0,43	0,37	0,27	0,27	0,33
DEMAIS	0,27	0,31	0,24	0,21	0,26
9 ATIVO	9,81	10,92	12,15	12,96	11,46
ATIVO FINANCEIRO	0,53	0,97	1,06	1,00	0,89
DISPONIBILIDADES	0,45	0,87	0,96	0,88	0,79
ATIVO NÃO FINANCEIRO	6,80	7,32	7,98	8,98	7,77
DÍVIDA ATIVA	2,80	3,14	3,59	4,31	3,46
PERMANENTE	3,70	3,81	4,03	4,06	3,90
10 PASSIVO	9,81	10,92	12,15	12,96	11,46
PASSIVO FINANCEIRO	1,08	1,08	1,11	1,11	1,10
RESTOS A PAGAR PROCESSADOS	0,70	0,66	0,58	0,61	0,64
RESTOS A PAGAR NÃO PROCESSADOS	0,14	0,22	0,28	0,25	0,22
PASSIVO NÃO FINANCEIRO	3,66	3,90	4,50	4,51	4,14
DÍVIDA	2,50	2,61	3,02	2,95	2,77
INTERNA	2,31	2,40	2,79	2,77	2,57
EXTERNA	0,19	0,21	0,23	0,17	0,20
PATRIMÔNIO LÍQUIDO	2,68	3,31	3,43	4,38	3,45
14 RECEITA LÍQUIDA REAL (RLR)	6,50	6,64	6,70	6,61	6,61
15 RECEITA CORRENTE LÍQUIDA (RCL)	7,28	7,47	7,45	7,58	7,45
16 DÍVIDA CONSOLIDADA LÍQUIDA (DCL)	1,97	1,65	1,96	1,97	1,89
17 DESPESAS DE CAPITAL	0,98	0,88	1,21	1,07	1,03

GLOSSÁRIO DA PLANILHA GERENCIAL

RECEITA BRUTA¹

É O MONTANTE CORRESPONDENTE À RECEITA ORÇAMENTÁRIA, EXCLUSIVE OS CORRESPONDENTES A:

- RECEITAS PATRIMONIAIS FINANCEIRAS, ENTENDIDAS COMO DECORRENTES DE JUROS DE TÍTULOS DE RENDA, REMUNERAÇÃO DE DEPÓSITOS BANCÁRIOS E OUTRAS RECEITAS PATRIMONIAIS FINANCEIRAS;
- RECEITAS DE OPERAÇÕES DE CRÉDITO;
- RECEITAS DE ALIENAÇÃO DE ATIVOS.

NA PLANILHA GERENCIAL, ESTÁ SUBDIVIDIDA EM DUAS CONTAS PRINCIPAIS:

- RECEITAS DE ARRECADAÇÃO PRÓPRIA;
- RECEITAS DE TRANSFERÊNCIAS.

RECEITAS DE ARRECADAÇÃO PRÓPRIA

MONTANTE CORRESPONDENTE ÀS RECEITAS OBTIDAS EM DECORRÊNCIA DE ESFORÇO DE ARRECADAÇÃO PRÓPRIA DOS MUNICÍPIOS.

NA PLANILHA GERENCIAL, AS RECEITAS DE ARRECADAÇÃO PRÓPRIA ESTÃO DISCRIMINADAS COMO:

- RECEITA DE ARRECADAÇÃO DE IPTU (IMPOSTO PREDIAL TERRITORIAL URBANO);
- RECEITA DE ARRECADAÇÃO DE ISS (IMPOSTO SOBRE SERVIÇOS DE QUALQUER NATUREZA);
- OUTRAS RECEITAS DE ARRECADAÇÃO PRÓPRIA.

AGRUPADAS EM “OUTRAS” ESTÃO (A) AS DEMAIS RECEITAS TRIBUTÁRIAS, NAS QUAIS SE DESTACAM PRINCIPALMENTE AS TAXAS; E (B) AS RECEITAS NÃO TRIBUTÁRIAS DE ARRECADAÇÃO PRÓPRIA, SEJAM CORRENTES OU DE CAPITAL, NAS QUAIS SE DETACAM AS DECORRENTES DE ARRECADAÇÃO DE CONTRIBUIÇÕES, DE APLICAÇÃO DE MULTAS E JUROS E AS RESULTANTES DE RECUPERAÇÃO DE CRÉDITOS INSCRITOS EM DÍVIDA ATIVA.

RECEITAS DE TRANSFERÊNCIAS

MONTANTE CORRESPONDENTE ÀS RECEITAS OBTIDAS POR MEIO DE TRANSFERÊNCIAS, PRINCIPALMENTE DE OUTROS ENTES DA FEDERAÇÃO.

NA PLANILHA GERENCIAL, ESTÃO DESDOBRADAS EM DEZ RUBRICAS:

- COTA-PARTE DO FPM (FUNDO DE PARTICIPAÇÃO DOS MUNICÍPIOS);
- IRRF (IMPOSTO DE RENDA RETIDO NA FONTE SOBRE OS RENDIMENTOS DO TRABALHO)²;

¹ NA CONTABILIDADE DOS ESTADOS A RECEITA LÍQUIDA CORRESPONDE À RECEITA BRUTA DEDUZIDA DAS TRANSFERÊNCIAS CONSTITUCIONAIS E LEGAIS (PARTILHAS) A MUNICÍPIOS. OS MUNICÍPIOS NÃO TRANSFEREM, POR DETERMINAÇÃO CONSTITUIÇÃO OU LEGAL, RECURSOS A OUTROS ENTES DA FEDERAÇÃO, IMPLICANDO A IGUALDADE ENTRE RECEITA BRUTA E RECEITA LÍQUIDA

- TRANSFERÊNCIAS FINANCEIRAS REFERENTES À L.C. 87/96 (LEI KANDIR);
- COTA-PARTE DO ICMS (IMPOSTO SOBRE OPERAÇÕES RELATIVAS À CIRCULAÇÃO DE MERCADORIAS E SOBRE PRESTAÇÕES DE SERVIÇOS DE TRANSPORTE INTERESTADUAL E INTERMUNICIPAL E DE COMUNICAÇÃO);
- COTA-PARTE DO IPVA (IMPOSTO SOBRE PROPRIEDADE DE VEÍCULOS AUTOMOTORES);
- TRANSFERÊNCIAS DO SUS (SISTEMA ÚNICO DE SAÚDE), ENGLOBANDO TANTO A PARCELA FEDERAL COMO ESTADUAL;
- TRANSFERÊNCIAS DO FUNDEF (FUNDO DE MANUTENÇÃO E DESENVOLVIMENTO DO ENSINO FUNDAMENTAL E DE VALORIZAÇÃO DO MAGISTÉRIO), ENGLOBANDO TANTO A PARCELA FEDERAL COMO ESTADUAL;
- COTA-PARTE DO SALÁRIO EDUCAÇÃO;
- TRANSFERÊNCIAS DE CAPITAL;
- OUTRAS TRANSFERÊNCIAS.

ESSE CONJUNTO DE RECEITAS É RAZOAVELMENTE DIVERSIFICADO. APESAR DE INCLUIR AS TRANSFERÊNCIAS ORIUNDAS DE INSTITUIÇÕES PRIVADAS, AS MAIS RELEVANTES SÃO AQUELAS QUE SÃO REALIZADAS PELA UNIÃO E PELOS ESTADOS. AS TRANSFERÊNCIAS INTERGOVERNAMENTAIS PODEM SER (A) DECORRENTES DE PREVISÃO CONSTITUCIONAL E LEGAL, RESULTANDO GERALMENTE EM RECEITAS CORRENTES, COM RAZOÁVEL GRAU DE REGULARIDADE, TENDO EM VISTA SEREM OBJETO DE NORMAS E CRITÉRIOS PRÉ-DEFINIDOS E (B) VOLUNTÁRIAS, OU SEJA, DECORRENTES DE ALGUMA FORMA DE NEGOCIAÇÃO, RESULTANDO EM RECEITAS CORRENTES OU DE CAPITAL, COM MENOR GRAU DE REGULARIDADE.

DENTRE AS PRIMEIRAS, AS MAIS TRADICIONAIS SÃO AS ASSOCIADAS AO FPM E IRRF (FEDERAIS) E ICMS E IPVA (ESTADUAIS).

O FPM É COMPOSTO POR 22,5% DA RECEITA DO IPI (IMPOSTO SOBRE PRODUTOS INDUSTRIALIZADOS) E POR 22,5% DA RECEITA DO IR (IMPOSTO DE RENDA), ARRECADADAS PELA UNIÃO. A PARTICIPAÇÃO DE CADA MUNICÍPIO NO TOTAL DOS RECURSOS DO FUNDO É DETERMINADA PELO TRIBUNAL DE CONTAS DA UNIÃO. O MONTANTE DISTRIBUÍDO AOS MUNICÍPIOS É INVERSAMENTE PROPORCIONAL À SUA POPULAÇÃO E DIRETAMENTE PROPORCIONAL À PARTICIPAÇÃO DE SEU ESTADO NO TOTAL DE RECURSOS DO FUNDO.

EM GERAL, OS MUNICÍPIOS RECEBEM 25% DAS RECEITAS DO ICMS, INCLUSIVE AQUELAS ASSOCIADAS A MULTAS, JUROS E DÍVIDA ATIVA. A CONSTITUIÇÃO FEDERAL DETERMINA QUE 75% DOS RECURSOS DISPONÍVEIS SEJAM DISTRIBUÍDOS PROPORCIONALMENTE AO VALOR ADICIONADO PELO MUNICÍPIO À ARRECAÇÃO DE ICMS ESTADUAL (VALOR ADICIONADO FISCAL). OS OUTROS 25% PODEM SER DISTRIBUÍDOS DE FORMA DISCRICIONÁRIA.

RECENTEMENTE, TÊM ADQUIRIDO DESTAQUE AS TRANSFERÊNCIAS ASSOCIADAS AO FUNDEF E AO SUS. AS TRANSFERÊNCIAS VOLUNTÁRIAS, RAZOAVELMENTE DIVERSIFICADAS, ESTÃO CONTIDAS NAS RUBRICAS “TRANSFERÊNCIAS DE CAPITAL” E “OUTRAS”.

² NA CONTABILIDADE PÚBLICA EM VIGOR A RECEITA DE IRRF É CLASSIFICADA COMO RECEITA TRIBUTÁRIA DO ENTE QUE DELA SE APROPRIA. NA PLANILHA GERENCIAL ESTÁ SENDO CLASSIFICADA COMO RECEITA DE TRANSFERÊNCIAS, TENDO EM VISTA NÃO HAVER ESFORÇO PRÓPRIO DE ARRECAÇÃO DOS MUNICÍPIOS

DESPESAS NÃO FINANCEIRAS

É O MONTANTE CORRESPONDENTE ÀS DESPESAS ORÇAMENTÁRIAS, EXCLUSIVE AS RELACIONADAS COM JUROS E AMORTIZAÇÕES DE DÍVIDAS.

NA PLANILHA GERENCIAL, ESTÃO SUBDIVIDIDAS EM:

- DESPESAS DE PESSOAL;
- OUTRAS DESPESAS CORRENTES E DE CAPITAL (OCC).

DESPESAS DE PESSOAL

É O MONTANTE CORRESPONDENTE ÀS DESPESAS DE TODA A NATUREZA (INCLUSIVE ENCARGOS SOCIAIS) DEVIDAS A PESSOAL.

NA PLANILHA GERENCIAL, ENCONTRAM-SE DIVIDIDAS EM:

- DESPESAS COM PESSOAL ATIVO;
- DESPESAS COM INATIVOS E PENSIONISTAS;
- OUTRAS DESPESAS DE PESSOAL.

EM “OUTRAS” ESTÃO CONSIDERADAS AS DESPESAS COM TERCEIRIZAÇÃO DE MÃO DE OBRA, CONTRATAÇÃO POR TEMPO DETERMINADO, OBRIGAÇÕES PATRONAIS, CONTRIBUIÇÕES A ENTIDADES FECHADAS DE PREVIDÊNCIA, INDENIZAÇÕES TRABALHISTAS, SENTENÇAS JUDICIAIS, DEPÓSITOS COMPULSÓRIOS, INDENIZAÇÕES RESTITUIÇÕES TRABALHISTAS, RESSARCIMENTO DE DESPESAS DE PESSOAL REQUISITADO E DESPESAS DE EXERCÍCIOS ANTERIORES.

OUTRAS DESPESAS CORRENTES E DE CAPITAL

É O MONTANTE CORRESPONDENTE ÀS DESPESAS NÃO FINANCEIRAS EXCLUSIVE A DESPESAS COM PESSOAL.

NA PLANILHA GERENCIAL, ESTÃO DISCRIMINADAS EM:

- OUTRAS DESPESAS CORRENTES;
- INVESTIMENTOS;
- OUTRAS DESPESAS DE CAPITAL.

RESULTADO PRIMÁRIO

É O MONTANTE CORRESPONDENTE À DIFERENÇA ENTRE A RECEITA BRUTA E AS DESPESAS NÃO FINANCEIRAS.

SERVIÇO DA DÍVIDA LÍQUIDO

É O MONTANTE CORRESPONDENTE AO SOMATÓRIO DAS DESPESAS COM JUROS E AMORTIZAÇÕES DA DÍVIDA, DEDUZIDAS AS RECEITAS FINANCEIRAS.

JUROS

É O MONTANTE CORRESPONDENTE ÀS DESPESAS COM PAGAMENTO DE JUROS, COMISSÕES E OUTROS ENCARGOS RELATIVOS À DÍVIDA PÚBLICA INTERNA E EXTERNA, CONTRATUAL E MOBILIÁRIA.

AMORTIZAÇÕES

É O MONTANTE CORRESPONDENTE ÀS DESPESAS COM O PAGAMENTO DO PRINCIPAL E DA ATUALIZAÇÃO MONETÁRIA OU CAMBIAL DA DÍVIDA PÚBLICA INTERNA E EXTERNA, CONTRATUAL E MOBILIÁRIA.

RECEITAS FINANCEIRAS

É O MONTANTE CORRESPONDENTE ÀS RECEITAS FINANCEIRAS DECORRENTES DO ATIVO FINANCEIRO, TAIS COMO JUROS DE TÍTULO DE RENDA, REMUNERAÇÃO DE DEPÓSITOS BANCÁRIOS, E ATUALIZAÇÕES MONETÁRIAS PREFIXADAS. SÃO OBTIDAS PELO SOMATÓRIO DAS RECEITAS DE VALORES MOBILIÁRIOS E OUTRAS RECEITAS PATRIMONIAIS.

NECESSIDADES DE FINANCIAMENTO

É O MONTANTE OBTIDO DA SUBTRAÇÃO ENTRE O SERVIÇO DA DÍVIDA LÍQUIDO E O RESULTADO PRIMÁRIO.

SE AS NECESSIDADES DE FINANCIAMENTO FOREM POSITIVAS, EXISTE A INDICAÇÃO DE NECESSIDADE ADICIONAL DE RECURSOS PARA FAZER FRENTE AOS COMPROMISSOS ASSUMIDOS COM A DÍVIDA FUNDADA. SE NEGATIVAS, EXISTE A INDICAÇÃO DE QUE FORAM GERADOS RECURSOS PRIMÁRIOS MAIS DO QUE SUFICIENTES PARA O PAGAMENTO SERVIÇO DA DÍVIDA LÍQUIDO.

FONTES DE FINANCIAMENTO

NA PLANILHA GERENCIAL, AS FONTES DE FINANCIAMENTO ESTÃO DIVIDIDAS EM:

- (RECEITAS DE) OPERAÇÕES DE CRÉDITO;
- (RECEITAS DE) ALIENAÇÕES DE ATIVOS.

OPERAÇÕES DE CRÉDITO

É O MONTANTE CORRESPONDENTE AOS RECURSOS DECORRENTES DE EMPRÉSTIMOS OBTIDOS DE ENTIDADES PÚBLICAS OU PRIVADAS, INTERNAS OU EXTERNAS, E DE COLOCAÇÃO DE TÍTULOS PÚBLICOS NO MERCADO.

ALIENAÇÃO DE ATIVOS

É O MONTANTE CORRESPONDENTE ÀS RECEITAS RESULTANTES DE ALIENAÇÃO DE BENS MÓVEIS E IMÓVEIS.

ATRASOS/DEFICIÊNCIA

É O MONTANTE CORRESPONDENTE À DIFERENÇA ENTRE OS MONTANTES APURADOS DE NECESSIDADES DE FINANCIAMENTO E DE FONTES DE FINANCIAMENTO. TENDO EM VISTA QUE AS RECEITAS ESTÃO APROPRIADAS CONTABILMENTE PELO REGIME DE CAIXA E AS DESPESAS PELO REGIME DE COMPETÊNCIA, EQUIVALE FUNDAMEN TALMENTE AO RESULTADO ORÇAMENTÁRIO.

MONTANTES POSITIVOS INDICAM INSUFICIÊNCIA DE RECURSOS, ACARRETANDO A NECESSIDADE DE UTILIZAR DISPONIBILIDADES FINANCEIRAS DE EXERCÍCIOS ANTERIORES OU DE INCORRER EM POSTERGAÇÃO DO PAGAMENTO DE COMPROMISSOS. MONTANTES NEGATIVOS INDICAM QUE O SOMATÓRIO DOS MONTANTES APURADOS DE RESULTADO PRIMÁRIO E DE FONTES DE FINANCIAMENTO FOI MAIS DO QUE SUFICIENTE PARA ARCAR COM AS DESPESAS FINANCEIRAS.

DESPESAS POR FUNÇÃO

PARA EFEITO DE COMPARAÇÃO INTERTEMPORAL, OPTOU-SE POR MANTER A CLASSIFICAÇÃO FUNCIONAL ANTERIOR À QUE ESTÁ EM VIGOR.

NA PLANILHA GERENCIAL, AS DESPESAS APROPRIADAS PELA CLASSIFICAÇÃO FUNCIONAL ENCONTRAM-SE DISCRIMINADAS EM:

- LEGISLATIVA;
- ADMINISTRAÇÃO E PLANEJAMENTO, CORRESPONDENTE AO SOMATÓRIO DAS DESPESAS COM ADMINISTRAÇÃO, CIÊNCIA E TECNOLOGIA E ENCARGOS ESPECIAIS (REFINANCIAMENTO DA DÍVIDA INTERNA E EXTERNA, SERVIÇO DA DÍVIDA INTERNA E EXTERNA E TRANSFERÊNCIAS);
- ASSISTÊNCIA SOCIAL E PREVIDÊNCIA;
- EDUCAÇÃO E CULTURA, CORRESPONDENTE AO SOMATÓRIO DAS DESPESAS COM EDUCAÇÃO, CULTURA, DESPORTO E LAZER;
- SAÚDE E SANEAMENTO, CORRESPONDENTE AO SOMATÓRIO DAS DESPESAS COM SAÚDE, SANEAMENTO E GESTÃO AMBIENTAL;
- SEGURANÇA PÚBLICA, CORRESPONDENTE AO SOMATÓRIO DAS DESPESAS COM SEGURANÇA PÚBLICA E DEFESA NACIONAL;
- HABITAÇÃO E URBANISMO;
- TRANSPORTE;
- DEMAIS DESPESAS, CORRESPONDENTE AO SOMATÓRIO DAS DESPESAS RELATIVAS ÀS FUNÇÕES: JUDICIÁRIAS, ESSENCIAL À JUSTIÇA, DIREITOS DA CIDADANIA, AGRICULTURA, ORGANIZAÇÃO AGRÁRIA, COMUNICAÇÕES, RELAÇÕES EXTERIORES, TRABALHO, ENERGIA, INDÚSTRIA, COMÉRCIO E SERVIÇOS.

ATIVO

O ATIVO CONTEMPLA O CONJUNTO DE BENS E DIRETOS, QUE REPRESENTAM A ESSÊNCIA PATRIMONIAL E CORRESPONDE À SOMA DO ATIVO REAL E DO ATIVO COMPENSADO.

NA PLANILHA GERENCIAL É DADO DESTAQUE ÀS DUAS CONTAS DO ATIVO REAL:

- ATIVO FINANCEIRO;
- ATIVO NÃO FINANCEIRO.

ATIVO FINANCEIRO

O ATIVO FINANCEIRO SUBDIVIDE-SE EM DISPONIBILIDADES E CRÉDITOS EM CIRCULAÇÃO.

NA PLANILHA GERENCIAL É DADO DESTAQUE ÀS DISPONIBILIDADES, CORRESPONDENTE AO SOMATÓRIO DAS RUBRICAS CAIXA, BANCOS CONTA MOVIMENTO E APLICAÇÕES FINANCEIRAS.

CRÉDITOS EM CIRCULAÇÃO CORRESPONDEM AO SOMATÓRIO DAS RUBRICAS CRÉDITOS A RECEBER, DEPÓSITOS REALIZÁVEIS A CURTO PRAZO E OUTROS VALORES REALIZÁVEIS

ATIVO NÃO FINANCEIRO

O ATIVO NÃO FINANCEIRO DIVIDE-SE EM REALIZÁVEL A CURTO PRAZO, VALORES PENDENTES A CURTO-PRAZO, REALIZÁVEL A LONGO PRAZO E PERMANENTE.

NA PLANILHA GERENCIAL É DADO DESTAQUE À DÍVIDA ATIVA, ONDE SÃO INSCRITOS OS VALORES RELATIVOS A DÉBITOS DE TERCEIROS PROVENIENTES DE TRIBUTOS, MULTAS E OUTROS, LANÇADOS, PORÉM NÃO ARRECADADOS OU NÃO RECOLHIDOS NOS PRAZOS DEVIDOS. O SALDO DA CONTA DE DÍVIDA ATIVA É ATUALIZADO MONETARIAMENTE.

PASSIVO

O PASSIVO REPRESENTA O CONJUNTO DAS OBRIGAÇÕES, O PATRIMÔNIO LÍQUIDO E O PASSIVO COMPENSADO.

NA PLANILHA GERENCIAL , O PASSIVO FOI DESDOBRADO EM:

- PASSIVO FINANCEIRO;
- PASSIVO NÃO FINANCEIRO;
- PATRIMÔNIO LÍQUIDO.

PASSIVO FINANCEIRO

É O MONTANTE CORRESPONDENTE AO SOMATÓRIO DE DEPÓSITOS E OBRIGAÇÕES EM CIRCULAÇÃO.

NA PLANILHA GERENCIAL É DADO DESTAQUE A DUAS RUBRICAS DAS OBRIGAÇÕES EM CIRCULAÇÃO:

- RESTOS A PAGAR PROCESSADOS: MONTANTE DAS DESPESAS LEGALMENTE EMPENHADAS, CUJO OBJETO DO EMPENHO, JÁ FOI RECEBIDO, OU SEJA, FOI OBJETO DE LIQUIDAÇÃO;
- RESTOS A PAGAR NÃO PROCESSADOS: . MONTANTE DAS DESPESAS LEGALMENTE EMPENHADAS, QUE NÃO FORAM LIQUIDADAS E NEM PAGAS ATÉ 31 DE DEZEMBRO DO MESMO EXERCÍCIO.

PASSIVO NÃO FINANCEIRO

É COMPOSTO PELAS OBRIGAÇÕES QUE NÃO PROVOCAM EFEITOS FINANCEIROS. É FORMADO PELAS CONTAS VALORES EM CIRCULAÇÃO, VALORES PENDENTES A CURTO PRAZO, EXIGÍVEIS A LONGO PRAZO E RESULTADO DE EXERCÍCIOS FUTUROS.

NA PLANILHA GERENCIAL É DADO DESTAQUE À DÍVIDA, UMA CONTA EM PARTICULAR DOS EXIGÍVEIS A LONGO PRAZO. A DÍVIDA É A CLASSIFICA EM:

- DÍVIDA INTERNA;
- DÍVIDA EXTERNA.

DÍVIDA INTERNA

É O MONTANTE CORRESPONDENTE ÀS OBRIGAÇÕES EM CIRCULAÇÃO E OS RECURSOS EXIGÍVEIS A LONGO PRAZO, OBTIDOS ATRAVÉS DE OPERAÇÕES CONTRATADAS COM AGÊNCIAS FINANCEIRAS DOMICILIADAS NO PAÍS.

DÍVIDA EXTERNA

É O MONTANTE CORRESPONDENTE ÀS OBRIGAÇÕES EM CIRCULAÇÃO E OS RECURSOS EXIGÍVEIS A LONGO PRAZO, OBTIDOS ATRAVÉS DE OPERAÇÕES CONTRATADAS COM AGÊNCIAS FINANCEIRAS DO EXTERIOR.

POPULAÇÃO

NA PLANILHA GERENCIAL É INFORMADO O CONTINGENTE POPULACIONAL AUFERIDO PELO CENSO DE 2000 DO IBGE.

RECEITA LÍQUIDA REAL

A DEFINIÇÃO DE RECEITA LÍQUIDA REAL (RLR) ESTÁ EXPRESSA NA MEDIDA PROVISÓRIA 2.185-35/01:

ART. 7º PARA OS FINS DESTA MEDIDA PROVISÓRIA, ENTENDE-SE COMO RLR A RECEITA REALIZADA NOS DOZE MESES ANTERIORES AO MÊS IMEDIATAMENTE ANTERIOR ÀQUELE EM QUE ELA ESTIVER SENDO APURADA, OBSERVADO O SEGUINTE:

I - SERÃO EXCLUÍDAS AS RECEITAS PROVENIENTES DE OPERAÇÕES DE CRÉDITO, DE ANULAÇÃO DE RESTOS A PAGAR, DE ALIENAÇÃO DE BENS, DE TRANSFERÊNCIAS VINCULADAS A QUALQUER TÍTULO, DE TRANSFERÊNCIAS VOLUNTÁRIAS OU DOAÇÕES RECEBIDAS COM O FIM ESPECÍFICO DE ATENDER A DESPESAS DE CAPITAL; E

II - SERÃO COMPUTADAS AS RECEITAS ORIUNDAS DO PRODUTO DA ARRECADAÇÃO DO IMPOSTO SOBRE OPERAÇÕES RELATIVAS À CIRCULAÇÃO DE MERCADORIAS E SOBRE PRESTAÇÕES DE SERVIÇOS DE TRANSPORTES INTERESTADUAL E INTERMUNICIPAL E DE COMUNICAÇÃO DESTINADO À CONCESSÃO DE QUAISQUER FAVORES FISCAIS OU FINANCEIROS, INCLUSIVE NA FORMA DE EMPRÉSTIMOS OU FINANCIAMENTOS, AINDA QUE POR MEIO DE FUNDOS, INSTITUIÇÕES FINANCEIRAS OU OUTRAS ENTIDADES CONTROLADAS PELO PODER PÚBLICO, CONCEDIDAS COM BASE NO REFERIDO IMPOSTO E QUE RESULTE EM REDUÇÃO OU ELIMINAÇÃO, DIRETA OU INDIRETA, DO RESPECTIVO ÔNUS.

PARÁGRAFO ÚNICO. O SUPERÁVIT FINANCEIRO DAS AUTARQUIAS E FUNDAÇÕES, EXCLUÍDAS AS DE CARÁTER PREVIDENCIÁRIO, SERÁ CONSIDERADO COMO RECEITA REALIZADA PARA FINS DE CÁLCULO DA RLR.

NA PLANILHA GERENCIAL, A RLR É CALCULADA PELO SOMATÓRIO DA RECEITA CORRENTE E DA RECEITA DE CAPITAL, EXCLUÍDOS OS VALORES CORRESPONDENTES A:

- OPERAÇÕES DE CRÉDITO;
- ALIENAÇÕES DE BENS;
- TRANSFERÊNCIAS DOS SUS;
- TRANSFERÊNCIAS DO FNAS (FUNDO NACIONAL DE ASSISTÊNCIA SOCIAL);
- TRANSFERÊNCIAS DO FNDE (FUNDO NACIONAL DO DESENVOLVIMENTO DA EDUCAÇÃO);
- COTA-PARTE SALÁRIO EDUCAÇÃO;
- TRANSFERÊNCIAS DO FUNDEF;

- TRANSFERÊNCIAS DE RECURSOS DE COMPLEMENTAÇÃO DO FUNDEF;
- TRANSFERÊNCIAS DE CONVÊNIOS;
- TRANSFERÊNCIAS DE CAPITAL.

RECEITA CORRENTE LÍQUIDA

É O MONTANTE CORRESPONDENTE AO SOMATÓRIO DAS RECEITAS TRIBUTÁRIAS, DE CONTRIBUIÇÕES, PATRIMONIAIS, INDUSTRIAIS, AGROPECUÁRIAS, DE SERVIÇOS E DE TRANSFERÊNCIAS CORRENTES, DEDUZIDOS DA CONTRIBUIÇÃO DE SERVIDORES PARA O CUSTEIO DO SEU SISTEMA DE PREVIDÊNCIA E ASSISTÊNCIA SOCIAL E DAS RECEITAS PROVENIENTES DA COMPENSAÇÃO FINANCEIRA CITADA NO § 9º DO ART. 201 DA CONSTITUIÇÃO.

A RECEITA CORRENTE LÍQUIDA (RCL) É CALCULADA EXCLUINDO-SE DA RECEITA CORRENTE, AS RECEITAS DE CONTRIBUIÇÕES SOCIAIS E AS DEDUÇÕES DA RECEITA CORRENTE.

DÍVIDA CONSOLIDADA LÍQUIDA

A DÍVIDA CONSOLIDADA É O MONTANTE CORRESPONDENTE AO SOMATÓRIO DA DÍVIDA INTERNA E DA DÍVIDA EXTERNA. EXPRESSA O MONTANTE TOTAL, APURADO SEM DUPLICIDADE, DAS OBRIGAÇÕES FINANCEIRAS DO ENTE DA FEDERAÇÃO, ASSUMIDAS EM VIRTUDE DE LEIS, CONTRATOS, CONVÊNIOS, OU TRATADOS E DA REALIZAÇÃO DE OPERAÇÕES DE CRÉDITO, PARA AMORTIZAÇÃO EM PRAZO SUPERIOR A DOZE MESES.

A DÍVIDA CONSOLIDADA LÍQUIDA É APURADA A PARTIR DA DEDUÇÃO, NA DÍVIDA CONSOLIDADA, DO MONTANTE CORRESPONDENTE AO ATIVO FINANCEIRO.

DESPESAS DE CAPITAL

É O MONTANTE CORRESPONDENTE ÀS DESPESAS DESTINADAS À AQUISIÇÃO OU CONSTITUIÇÃO DE BENS DE CAPITAL, CONSIDERADOS E CLASSIFICADOS COMO BENS DE USO COMUM DO POVO, E QUE INTEGRARÃO O PATRIMÔNIO PÚBLICO MUNICIPAL.

NA PLANILHA GERENCIAL, É O MONTANTE CORRESPONDENTE AO SOMATÓRIO DOS INVESTIMENTOS, DAS INVERSÕES FINANCEIRAS E DAS TRANSFERÊNCIAS DE CAPITAL.

CORRESPONDÊNCIA ENTRE AS VARIÁVEIS CONSTANTES NOS DIVERSOS PLANOS DE CONTAS DO FINBRA E AS DA PLANILHA GERENCIAL

NO PERÍODO 1998 - 2003, ESTIVERAM EM VIGOR 3 PLANOS DE CONTAS PARA EFEITO, DENTRE OUTROS, DA COLETA DE DADOS DO FINBRA: O PRIMEIRO VIGOROU DE 1998 A 2001, TENDO SIDO OBJETO DE MODIFICAÇÕES EM 2002 E 2003. AS PRINCIPAIS MUDANÇAS ESTIVERAM CONCENTRADAS EM 2002, PARTICULARMENTE NAS VARIÁVEIS DE RECEITAS E DESPESAS. PARA EFEITO DO LEVANTAMENTO QUE ESTÁ SENDO APRESENTADO, NÃO HÁ DIFERENÇAS FUNDAMENTAIS ENTRE 2002 E 2003.

OS QUADROS 1A A 1D APRESENTAM A CORRESPONDÊNCIA DE VARIÁVEIS DE RECEITAS, DESPESAS, ATIVO E PASSIVO ENTRE O FINBRA 1998-2001 E O FINBRA 2002-2003.

O QUADRO 2 APRESENTA A CORRESPONDÊNCIA ENTRE AS VARIÁVEIS DA PLANILHA GERENCIAL UTILIZADA NESTE LEVANTAMENTO E AS DO FINBRA 1998 - 2001

QUADRO 1A: RECEITAS

FINBRA 1998-2001	FINBRA 2002 E 2003
REC CORRENTES	REC CORRENTES - DEDUÇÕES REC CORRENTE
IPTU	IPTU
ISSQN	ISSQN
ITBI	ITBI
REC FINANCEIRAS	REC VALORES MOBILIÁRIOS
REC TRANSF CORRENTES	REC TRANSF CORRENTES + IRRF - DEDUÇÃO FUNDEF FPM - DEDUÇÃO FUNDEF LC87_96 - DEDUÇÃO FUNDEF ICMS - DEDUÇÃO FUNDEF IPI EXP
COTA FPM	COTA FPM - DEDUÇÃO FUNDEF FPM
IRRF	IRRF
LC 87_96 ICMS	LC 87_96 ICMS - DEDUÇÃO FUNDEF LC87_96
COTA SALÁRIO EDUCAÇÃO UNIÃO	FNDE
FUNDEF UNIÃO	TRANSF MULTIGOV FUNDEF
SUS UNIÃO	SUS UNIÃO
COTA ICMS	COTA ICMS - DEDUÇÃO FUNDEF ICMS
COTA IPVA	COTA IPVA
COTA IPI EXPORTAÇÃO	COTA IPI EXPORTAÇÃO - DEDUÇÃO FUNDEF IPI EXP
COTA SALÁRIO EDUCAÇÃO	COTA SALÁRIO EDUCAÇÃO
FUNDEF ESTADO	TRANSF MULTIGOV FUNDEF COMP
SUS ESTADO	SUS ESTADO
REC DE CAPITAL	REC DE CAPITAL
OPERAÇÕES DE CRÉDITO	OPERAÇÕES DE CRÉDITO
ALIENAÇÃO DE BENS	ALIENAÇÃO DE BENS
REC TRANSF DE CAPITAL	REC TRANSF DE CAPITAL
OUTRAS REC CAPITAL	OUTRAS REC CAPITAL + AMORTIZAÇÃO DE EMPRÉSTIMOS

QUADRO 1B: DESPESAS

FINBRA 1998-2001	FINBRA 2002 E 2003
DESPESAS ORÇAMENTÁRIAS	DESPESAS ORÇAMENTÁRIAS
DESP CORRENTES	DESP CORRENTES
PESSOAL ATIVO	PESAD OUT DESP VARIÁVEIS PC + PESAD OUT DESP VARIÁVEIS PM + PESAD VENCIMENTOS PES CIVIL + PESAD VENCIMENTOS PES MIL + ODCAD DIÁRIAS CIVIL + ODCAD DIÁRIAS MILITAR + ODCAD INDEN TRABALHOS CAMPO
OBRIGAÇÕES PATRONAIS	PESAD CONTRIB ENTID FEC PREVID + PESAD OBRIG PATRONAIS
TERCEIRIZAÇÃO DE MÃO DE OBRA	PESAD OUT DESP PES TERCEIRIZ
OUTRAS DESP DE PESSOAL	PESAD DEP COMPULSÓRIOS + PESAD INDENIZ RES TRABALHISTAS + PESAD RESSARC DESP PES REQ + ODCAD CONTRAT TEMPO DETERM + PESAD SENTENÇAS JUDICIAIS + PESAD DESP EXERC ANTERIORES + PES TRANSF A ESTADOS DF + PES TRANSF AO EXTERIOR
PESSOAL INATIVOS	PESAD APOSENT E REFORMAS + ODCAD APOSENT E REFORMAS
PESSOAL PENSIONISTAS	PESAD PENSÕES + ODCAD PENSÕES
JUROS E ENCARGOS DÍVIDA	JUROS E ENCARGOS DÍVIDA
DESPESAS DE CAPITAL	DESPESAS DE CAPITAL
INVESTIMENTOS	INVESTIMENTOS
INVERSÕES FINANCEIRAS	INVERSÕES FINANCEIRAS
AMORTIZAÇÃO DA DÍVIDA	AMORTIZAÇÃO DA DÍVIDA
LEGISLATIVA	LEGISLATIVA
ADMINISTRAÇÃO E PLANEJAMENTO	ADMINISTRAÇÃO + CIÊNCIA E TECNOLOGIA + ENCARGOS ESPECIAIS
EDUCAÇÃO E CULTURA	EDUCAÇÃO + CULTURA + DESPORTO E LAZER
SAÚDE E SANEAMENTO	SAÚDE + SANEAMENTO + GESTÃO AMBIENTAL
ASSISTÊNCIA E PREVIDÊNCIA	ASSISTÊNCIA SOCIAL + PREVIDÊNCIA SOCIAL
TRANSPORTE	TRANSPORTE
SEGURANÇA PÚBLICA	SEGURANÇA PÚBLICA + DEFESA NACIONAL

QUADRO 1C: ATIVO

FINBRA 1998-2001	FINBRA 2002 E 2003
ATIVO	ATIVO
ATIVO FINANCEIRO	ATIVO FINANCEIRO
DISPONÍVEL	DISPONÍVEL
ATIVO NÃO FINANCEIRO	ATIVO NÃO FINANCEIRO
DÍVIDA ATIVA	DÍVIDA ATIVA
ATIVO PERMANENTE	ATIVO PERMANENTE

QUADRO 1D: PASSIVO

FINBRA 1998-2001	FINBRA 2002 E 2003
PASSIVO	PASSIVO
PASSIVO FINANCEIRO	PASSIVO FINANCEIRO
RESTOS A PAGAR PROCESSADOS	RESTOS A PAGAR PROCESSADOS
RESTOS A PAGAR NÃO PROCESSADOS	RESTOS A PAGAR NÃO PROCESSADOS
PASSIVO NÃO FINANCEIRO	PASSIVO NÃO FINANCEIRO
OPC INTERNAS	OPC INTERNAS
LP OPC INTERNAS	LP OPC INTERNAS
OPC EXTERNAS	OPC EXTERNAS
LP OPC EXTERNAS	LP OPC EXTERNAS
PATRIMÔNIO LÍQUIDO	PATRIMÔNIO LÍQUIDO

QUADRO 2: CORRESPONDÊNCIA ENTRE AS VARIÁVEIS DA PLANILHA GERENCIAL E AS DO FINBRA 1998-2001

PLANILHA GERENCIAL	FINBRA 1998-2001
RECEITA BRUTA = RECEITA LÍQUIDA	RECEITAS PRÓPRIAS + RECEITAS DE TRANSFERÊNCIAS
RECEITAS DE ARRECAÇÃO PRÓPRIA	PTU + ISS + OUTRAS RECEITAS PRÓPRIAS
PTU	PTU
ISS	ISS
OUTRAS	REC CORRENTES + OUTRAS REC DE CAPITAL - IPTU - ISS - REC FINANCEIRAS - REC TRANSF CORRENTES
RECEITAS DE TRANSFERÊNCIAS	COTA FPM + IRRF + LC 87_96 ICMS + COTA SALÁRIO EDUCAÇÃO UNIÃO + COTA SALÁRIO EDUCAÇÃO ESTADO + FUNDEF UNIÃO + FUNDEF ESTADO + SUS UNIÃO + SUS ESTADO + COTA ICMS + COTA IPVA + REC TRANSF DE CAPITAL + 16 OUTRAS REC TRANSF CORRENTES
FPM	COTA FPM
IRRF	IRRF
LC 87/96	LC 87_96 ICMS
ICMS	COTA ICMS
IPVA	COTA IPVA
SUS	SUS UNIÃO + SUS ESTADO
FUNDEF	FUNDEF UNIÃO + FUNDEF ESTADO
SALÁRIO EDUCAÇÃO	COTA SALÁRIO EDUCAÇÃO UNIÃO + COTA SALÁRIO EDUCAÇÃO ESTADO
TRANSFERÊNCIAS DE CAPITAL	REC TRANSF DE CAPITAL
OUTRAS	REC TRANSF CORRENTES - COTA FPM - IRRF - LC 87_96 ICMS - COTA SALÁRIO EDUCAÇÃO UNIÃO - FUNDEF UNIÃO - SUS UNIÃO - COTA ICMS - COTA IPVA - COTA SALÁRIO EDUCAÇÃO ESTADO - FUNDEF ESTADO - SUS ESTADO
DESPESAS NÃO FINANCEIRAS	PESSOAL + OUTRAS DESP CORRENTES E DE CAPITAL
PESSOAL	ATIVOS + INATIVOS E PENSIONISTAS + OUTRAS DESP COM PESSOAL
ATIVOS	PESSOAL ATIVOS
INATIVOS E PENSIONISTAS	PESSOAL PENSIONISTAS + PESSOAL INATIVOS
OUTRAS	OBRIGAÇÕES PATRONAIS + TERCEIRIZAÇÃO DE MÃO DE OBRA + OUTRAS DESP DE PESSOAL
OUTRAS DESPESAS CORRENTES E DE CAPITAL	OUTRAS DESPESAS CORRENTES + OUTRAS DESPESAS DE CAPITAL + INVESTIMENTOS
OUTRAS DESPESAS CORRENTES	DESP CORRENTES - JUROS E ENCARGOS DA DÍVIDA - PESSOAL
INVESTIMENTOS	INVESTIMENTOS
OUTRAS DESPESAS DE CAPITAL	DESPESAS DE CAPITAL - INVESTIMENTOS - AMORTIZAÇÕES
RESULTADO PRIMÁRIO	RECEITA BRUTA - DESPESAS NÃO FINANCEIRAS
SERVIÇO DA DÍVIDA LÍQUIDO	JUROS E ENCARGOS DA DÍVIDA + AMORTIZAÇÕES - RECEITA FINANCEIRA
JUROS	JUROS E ENCARGOS DA DÍVIDA
AMORTIZAÇÕES	AMORTIZAÇÕES
RECEITAS FINANCEIRAS	REC FINANCEIRAS
NECESSIDADES DE FINANCIAMENTO	SERVIÇO LÍQUIDO DA DÍVIDA - RESULTADO PRIMÁRIO
FONTES DE FINANCIAMENTO	OPERAÇÕES DE CRÉDITO + ALIENAÇÃO DE ATIVOS
OPERAÇÕES DE CRÉDITO	OPERAÇÕES DE CRÉDITO
ALIENAÇÃO DE ATIVOS	ALIENAÇÃO
ATRASOS / DEFICIÊNCIA	NECESSIDADES DE FINANCIAMENTO - FONTES DE FINANCIAMENTO
DESPESAS POR FUNÇÃO	DESPESAS ORÇAMENTÁRIAS
LEGISLATIVA	LEGISLATIVA
ADMINISTRAÇÃO E PLANEJAMENTO	PLANEJAMENTO
ASSISTÊNCIA E PREVIDÊNCIA	ASSISTÊNCIA E PREVIDÊNCIA
EDUCAÇÃO E CULTURA	EDUCAÇÃO E CULTURA
SAÚDE E SANEAMENTO	SAÚDE E SANEAMENTO
SEGURANÇA PÚBLICA	SEGURANÇA PÚBLICA
HABITAÇÃO E URBANISMO	HABITAÇÃO E URBANISMO
TRANSPORTE	TRANSPORTE
DEMAIS	DESPESAS POR FUNÇÃO – LEGISLATIVA – PLANEJAMENTO – ASSISTÊNCIA E PREVIDÊNCIA – EDUCAÇÃO E CULTURA – SAÚDE E SANEAMENTO – SEGURANÇA PÚBLICA – HABITAÇÃO E URBANISMO – TRANSPORTE
ATIVO	ATIVO
ATIVO FINANCEIRO	ATIVO FINANCEIRO
DISPONIBILIDADES	DISPONIVEL
ATIVO NÃO FINANCEIRO	ATIVO N FIN
DÍVIDA ATIVA	DÍVIDA ATIVA
PERMANENTE	PERMANENTE
PASSIVO	PASSIVO
PASSIVO FINANCEIRO	PASSIVO FINANCEIRO
RESTOS A PAGAR PROCESSADOS	RESTOS A PAGAR PROCESSADOS
RESTOS A PAGAR NÃO PROCESSADOS	RESTOS A PAGAR NP
PASSIVO NÃO FINANCEIRO	PASSIVO NAO FINANCEIRO
DÍVIDA	OPERAÇÕES DE CRÉDITO INTERNAS + OPERAÇÕES DE CRÉDITO EXTERNAS
INTERNA	OPC INTERNAS + LP OPC INTERNAS
EXTERNA	OPC EXTERNAS + LP OPC EXTERNAS
PATRIMÔNIO LÍQUIDO	PATRIMONIO LIQUIDO
RECEITA LÍQUIDA REAL (RLR)	REC ORÇAMENTÁRIA - OPERAÇÕES DE CRÉDITO - ALIENAÇÃO - FUNDEF UNIÃO - SUS UNIÃO - COTA SALÁRIO
RECEITA CORRENTE LÍQUIDA (RCL)	REC CORRENTES - CONTRIB CUSTEIO PREVIDÊNCIA - COMP FIN 201 CF - OUTRAS REC PATRIMONIAIS
DÍVIDA CONSOLIDADA LÍQUIDA (DCL)	DÍVIDA - ATIVO FINANCEIRO
DESPESAS DE CAPITAL	DESPESAS DE CAPITAL

MUNICÍPIOS CONSIDERADOS NAS AMOSTRAS

POPULAÇÃO SUPERIOR A 1 MILHÃO DE HABITANTES

Município	UF	Amostra de 3.215	Amostra de 5.380
BELEM	PA	x	x
BELO HORIZONTE	MG	x	x
CURITIBA	PR	x	x
FORTALEZA	CE	x	x
GOIANIA	GO	x	x
GUARULHOS	SP	x	x
MANAUS	AM	x	x

Município	UF	Amostra de 3.215	Amostra de 5.380
PORTO ALEGRE	RS	x	x
RECIFE	PE	x	x
RIO DE JANEIRO	RJ	x	x
SALVADOR	BA	x	x
SAO PAULO	SP	x	x

POPULAÇÃO SUPERIOR A 300 MIL E INFERIOR A 1 MILHÃO DE HABITANTES

Município	UF	Amostra de 3.215	Amostra de 5.380
ANANINDEUA	PA		x
APARECIDA DE GOIANIA	GO	x	
ARACAJU	SE	x	x
BAURU	SP	x	x
BELFORD ROXO	RJ	x	x
BETIM	MG	x	x
CAMPINA GRANDE	PB		x
CAMPINAS	SP	x	x
CAMPO GRANDE	MS	x	x
CAMPOS DOS GOYTACAZES	RJ		x
CARAPICUIBA	SP		x
CARIACICA	ES		x
CAXIAS DO SUL	RS	x	x
CONTAGEM	MG	x	x
CUIABA	MT	x	x
DIADEMA	SP	x	x
DUQUE DE CAXIAS	RJ	x	x
FEIRA DE SANTANA	BA	x	x
JABOATAO_DOS GUARARAPES	PE	x	x
JOAO PESSOA	PB		x
JOINVILLE	SC	x	x
JUIZ DE FORA	MG	x	x
LONDRINA	PR	x	x
MACEIO	AL	x	x
MAUA	SP	x	x

Município	UF	Amostra de 3.215	Amostra de 5.380
MOJI DAS CRUZES	SP	x	x
NATAL	RN	x	x
NITEROI	RJ	x	x
NOVA IGUACU	RJ	x	x
OLINDA	PE	x	x
OSASCO	SP	x	x
PELOTAS	RS	x	x
PIRACICABA	SP	x	x
PORTO VELHO	RO		x
RIBEIRAO PRETO	SP	x	x
SANTO ANDRE	SP	x	x
SANTOS	SP	x	x
SAO BERNARDO DO CAMPO	SP	x	x
SAO GONCALO	RJ	x	x
SAO JOAO DE MERITI	RJ		x
SAO JOSE DO RIO PRETO	SP	x	x
SAO JOSE DOS CAMPOS	SP		x
SAO LUIS	MA	x	
SERRA	ES		x
SOROCABA	SP	x	x
TERESINA	PI	x	x
UBERLANDIA	MG	x	x
VILA VELHA	ES	x	x

POPULAÇÃO SUPERIOR A 50 MIL E INFERIOR A 300 MIL HABITANTES

Município	UF	Amostra de 3.215	Amostra de 5.380
ABAETETUBA	PA		x
ABREU E LIMA	PE		
ACAILANDIA	MA		x
ACARA	PA		x
AGUAS LINDAS DE GOIAS	GO		x
ALAGOINHAS	BA	x	x
ALEGRETE	RS	x	x
ALFENAS	MG	x	x
ALMIRANTE TAMANDARE	PR	x	x
ALTAMIRA	PA		x
ALVORADA	RS	x	x
AMERICANA	SP	x	x
AMPARO	SP	x	x
ANAPOLIS	GO	x	x
ANDRADINA	SP	x	x
ANGRA DOS REIS	RJ	x	x
APUCARANA	PR	x	x
AQUIRAZ	CE	x	x
ARACATI	CE	x	x
ARACATUBA	SP	x	x
ARACI	BA		x
ARACRUZ	ES	x	x

Município	UF	Amostra de 3.215	Amostra de 5.380
ARAGUAINA	TO	x	x
ARAGUARI	MG	x	x
ARAPIRACA	AL	x	x
ARAPONGAS	PR	x	x
ARARANGUA	SC	x	x
ARARAQUARA	SP	x	x
ARARAS	SP	x	x
ARARIPINA	PE	x	x
ARARUAMA	RJ		x
ARAUCARIA	PR		x
ARAXA	MG	x	x
ARCOVERDE	PE		x
ARIQUEMES	RO	x	x
ARUJA	SP		x
ASSIS	SP	x	x
ATIBAIA	SP	x	x
AVARE	SP	x	x
BACABAL	MA		x
BAGE	RS	x	x
BALNEARIO DE CAMBORIU	SC		x
BALSAS	MA		x
BARBACENA	MG	x	x

Município	UF	Amostra de 3.215	Amostra de 5.380
BARCARENA	PA		x
BARRA DO CORDA	MA		x
BARRA DO PIRAI	RJ		x
BARRA MANSA	RJ		x
BARREIRAS	BA	x	x
BARRETOS	SP	x	x
BARUERI	SP	x	x
BATATAIS	SP	x	x
BAYEUX	PB		x
BEBEDOURO	SP	x	x
BELO JARDIM	PE	x	x
BENTO GONCALVES	RS	x	x
BEZERROS	PE	x	x
BIRIGUI	SP	x	x
BLUMENAU	SC	x	x
BOA VISTA	RR	x	x
BOM JESUS DA LAPA	BA	x	x
BOTUCATU	SP	x	x
BRAGANCA	PA		x
BRAGANCA PAULISTA	SP		x
BREVES	PA		x
BRUMADO	BA	x	x
BRUSQUE	SC	x	x
CABO DE SANTO AGOSTINHO	PE	x	x
CABO FRIO	RJ		x
CACADOR	SC	x	x
CACAPAVA	SP	x	x
CACERES	MT	x	x
CACHOEIRA DO SUL	RS	x	x
CACHOEIRINHA	RS	x	x
CACHOEIRO DE ITAPEMIRIM	ES	x	x
CACOAL	RO	x	x
CAICO	RN	x	x
CAIEIRAS	SP	x	x
CAJAZEIRAS	PB	x	x
CAMACARI	BA	x	x
CAMAQUA	RS	x	x
CAMARAGIBE	PE		x
CAMBE	PR	x	x
CAMETA	PA		x
CAMOCIM	CE	x	x
CAMPO BOM	RS	x	x
CAMPO FORMOSO	BA	x	x
CAMPO LARGO	PR	x	x
CAMPO LIMPO PAULISTA	SP	x	x
CAMPO MOURAO	PR	x	x
CANDEIAS	BA		x
CANINDE	CE	x	x
CANOAS	RS	x	x
CAPANEMA	PA		x
CARAGUATATUBA	SP		x
CARATINGA	MG	x	x
CARAZINHO	RS	x	x
CARPINA	PE		x
CARUARU	PE	x	x
CASA NOVA	BA		x
CASCAVEL	PR	x	x
CASCAVEL	CE	x	x
CASTANHAL	PA		x
CASTRO	PR	x	x
CATAGUASES	MG		x
CATALAO	GO	x	x
CATANDUVA	SP	x	x
CAUCAIA	CE	x	x
CAXIAS	MA		x
CEARA-MIRIM	RN		x
CHAPADINHA	MA		x
CHAPECO	SC	x	x
CIANORTE	PR	x	x
COARI	AM	x	x
CODO	MA	x	x
COLATINA	ES	x	x
COLOMBO	PR	x	x
CONCEICAO DO COITE	BA	x	x
CONCORDIA	SC	x	x
CONSELHEIRO LAFAIETE	MG	x	x
COROATA	MA		x
CORONEL FABRICIANO	MG		x
CORUMBA	MS	x	x
COTIA	SP	x	x

Município	UF	Amostra de 3.215	Amostra de 5.380
CRATEUS	CE		x
CRATO	CE		x
CRICIUMA	SC	x	x
CRUZ ALTA	RS	x	x
CRUZ DAS ALMAS	BA	x	x
CRUZEIRO	SP		x
CRUZEIRO DO SUL	AC	x	x
CUBATAO	SP	x	x
CURVELO	MG	x	x
DIVINOPOLIS	MG	x	x
DOURADOS	MS	x	x
EMBU	SP		x
ERECHIM	RS	x	x
ESCADA	PE		x
ESTANCIA	SE	x	x
ESTEIO	RS	x	x
EUNAPOLIS	BA		x
FARROUPILHA	RS	x	x
FAZENDA RIO GRANDE	PR	x	x
FERNANDOPOLIS	SP	x	x
FERRAZ DE VASCONCELOS	SP	x	x
FLORIANO	PI		x
FLORIANOPOLIS	SC	x	x
FORMIGA	MG	x	x
FORMOSA	GO		x
FOZ DO IGUAQU	PR	x	x
FRANCA	SP	x	x
FRANCISCO BELTRAO	PR	x	x
FRANCISCO MORATO	SP		x
FRANCO DA ROCHA	SP	x	x
FRUTAL	MG	x	x
GARANHUNS	PE		x
GOIANA	PE		x
GOVERNADOR VALADARES	MG	x	x
GRAVATA	PE		x
GRAVATAI	RS	x	x
GUAIBA	RS	x	x
GUANAMBI	BA		x
GUARABIRA	PB	x	x
GUARAPARI	ES	x	x
GUARAPUAVA	PR	x	x
GUARATINGUETA	SP	x	x
GUARUJA	SP	x	x
GURUPI	TO	x	x
HORTOLANDIA	SP		x
IBIRITE	MG	x	x
IBIUNA	SP	x	x
ICO	CE		x
IGARAPE-MIRI	PA	x	x
IGARASSU	PE	x	x
IGUATU	CE	x	x
IJUI	RS	x	x
ILHEUS	BA	x	x
IMPERATRIZ	MA	x	x
INDAIATUBA	SP	x	x
IPATINGA	MG	x	x
IPIRA	BA	x	x
IPOJUCA	PE	x	x
IRATI	PR	x	x
IRECE	BA	x	x
ITABAIANA	SE	x	x
ITABERABA	BA		x
ITABIRA	MG	x	x
ITABORAI	RJ	x	x
ITABUNA	BA	x	x
ITACOATIARA	AM		x
ITAGUAI	RJ		x
ITAITUBA	PA		x
ITAJAI	SC		x
ITAJUBA	MG		x
ITAMARAJU	BA		x
ITANHAEM	SP		x
ITAPECERICA DA SERRA	SP	x	x
ITAPECURU MIRIM	MA		x
ITAPERUNA	RJ	x	x
ITAPETINGA	BA	x	x
ITAPETINGINGA	SP	x	x
ITAPEVA	SP	x	x
ITAPEVI	SP	x	x
ITAPIPOCA	CE		x

Município	UF	Amostra de 3.215	Amostra de 5.380
ITAPIRA	SP	x	x
ITAQUAQUECETUBA	SP	x	x
ITATIBA	SP	x	x
ITAUNA	MG	x	x
ITU	SP		x
ITUJUTABA	MG	x	x
ITUMBIARA	GO	x	x
JABOTICABAL	SP		x
JACAREI	SP		x
JACOBINA	BA	x	x
JANAUBA	MG		x
JANDIRA	SP	x	x
JANUARIA	MG	x	x
JAPERI	RJ		x
JARAGUA DO SUL	SC	x	x
JATAI	GO	x	x
JAU	SP	x	x
JEQUIE	BA	x	x
JI-PARANA	RO	x	x
JOAO MONLEVADE	MG	x	x
JUAZEIRO	BA	x	x
JUAZEIRO DO NORTE	CE	x	x
JUNDIAI	SP	x	x
LAGARTO	SE	x	x
LAGES	SC	x	x
LAJEADO	RS	x	x
LAURO DE FREITAS	BA	x	x
LAVRAS	MG	x	x
LEME	SP	x	x
LENCOIS PAULISTA	SP	x	x
LIMEIRA	SP		x
LIMOEIRO	PE	x	x
LINHARES	ES		x
LINS	SP	x	x
LORENA	SP		x
LUZIANIA	GO		x
MACAE	RJ	x	x
MACAPA	AP	x	x
MAFRA	SC		
MAGE	RJ		x
MAIRIPORA	SP	x	x
MANACAPURU	AM		x
MANHUACU	MG	x	x
MARABA	PA	x	x
MARACANAU	CE		x
MARANGUAPE	CE	x	x
MARICA	RJ		
MARILIA	SP	x	x
MARINGA	PR	x	x
MARITUBA	PA		x
MATAO	SP	x	x
MOCOCA	SP	x	x
MOJI-GUACU	SP	x	x
MOJI-MIRIM	SP	x	x
MOJU	PA	x	x
MONTE ALEGRE	PA		x
MONTE SANTO	BA		x
MONTENEGRO	RS	x	x
MONTES CLAROS	MG	x	x
MORADA NOVA	CE		x
MOSSORO	RN	x	x
MURIAE	MG	x	x
NILOPOLIS	RJ	x	x
NOSSA SENHORA DO SOCORRO	SE	x	x
NOVA FRIBURGO	RJ	x	x
NOVA LIMA	MG	x	x
NOVO GAMA	GO	x	x
NOVO HAMBURGO	RS	x	x
OURINHOS	SP	x	x
OURO PRETO	MG	x	x
PACO DO LUMIAR	MA		x
PALHOCA	SC	x	x
PALMARES	PE	x	x
PALMAS	TO	x	x
PALMEIRA DOS INDIOS	AL	x	x
PARA DE MINAS	MG	x	x
PARACATU	MG	x	x
PARAGOMINAS	PA	x	x
PARANAGUA	PR		
PARANAVAI	PR	x	x

Município	UF	Amostra de 3.215	Amostra de 5.380
PARAUAPEBAS	PA		x
PARINTINS	AM	x	x
PARNAIBA	PI	x	x
PARNAMIRIM	RN		x
PASSO FUNDO	RS	x	x
PASSOS	MG	x	x
PATO BRANCO	PR	x	x
PATOS	PB	x	x
PATOS DE MINAS	MG	x	x
PATROCINIO	MG	x	x
PAULINIA	SP	x	x
PAULISTA	PE		x
PAULO AFONSO	BA	x	x
PEDRO LEOPOLDO	MG	x	x
PENAPOLIS	SP	x	x
PENEDO	AL	x	x
PESQUEIRA	PE	x	x
PETROLINA	PE	x	x
PETROPOLIS	RJ	x	x
PICOS	PI	x	x
PINDAMONHANGABA	SP	x	x
PINHAI	PR	x	x
PINHEIRO	MA		x
PIRAPORA	MG	x	x
PIRAQUARA	PR	x	x
PIRASSUNUNGA	SP	x	x
PIRIPIRI	PI	x	x
PLANALTINA	GO		x
POA	SP		x
POCOS DE CALDAS	MG		x
PONTA GROSSA	PR	x	x
PONTA PORA	MS		x
PONTE NOVA	MG		x
PORTO FERREIRA	SP	x	x
PORTO SEGURO	BA		x
POUSO ALEGRE	MG	x	x
PRAIA GRANDE	SP	x	x
PRESIDENTE PRUDENTE	SP	x	x
QUEIMADOS	RJ	x	x
QUIXADA	CE	x	x
QUIXERAMOBIM	CE	x	x
REDENCAO	PA	x	x
RESENDE	RJ	x	x
RIBEIRAO DAS NEVES	MG	x	x
RIBEIRAO PIRES	SP	x	x
RIO BRANCO	AC	x	x
RIO CLARO	SP	x	x
RIO GRANDE	RS	x	x
RIO LARGO	AL	x	x
RIO VERDE	GO	x	x
ROLANDIA	PR	x	x
RONDONOPOLIS	MT	x	x
RUSSAS	CE	x	x
SABARA	MG		x
SALGUEIRO	PE	x	x
SALTO	SP		x
SANTA BARBARA D'OESTE	SP		
SANTA CRUZ DO CAPIBARIBE	PE		x
SANTA CRUZ DO SUL	RS	x	x
SANTA INES	MA	x	x
SANTA LUZIA	MG	x	x
SANTA LUZIA	MA		x
SANTA MARIA	RS	x	x
SANTA RITA	PB		x
SANTA ROSA	RS	x	x
SANTANA	AP		x
SANTANA DE PARNAIBA	SP	x	x
SANTANA DO LIVRAMENTO	RS		x
SANTAREM	PA	x	x
SANTIAGO	RS	x	x
SANTO AMARO	BA		x
SANTO ANGELO	RS	x	x
SANTO ANTONIO DE JESUS	BA	x	x
SANTO ANTONIO DO DESCOBERTO	GO		x
SAO BENTO DO SUL	SC	x	x
SAO BORJA	RS	x	x
SAO CAETANO DO SUL	SP	x	x
SAO CARLOS	SP	x	x
SAO CRISTOVAO	SE		x
SAO FELIX DO XINGU	PA	x	x

Município	UF	Amostra de 3.215	Amostra de 5.380
SAO FRANCISCO	MG		x
SAO GABRIEL	RS		x
SAO GONCALO DO AMARANTE	RN	x	x
SAO JOAO DA BOA VISTA	SP	x	x
SAO JOAO DEL REI	MG		x
SAO JOSE	SC		
SAO JOSE DE RIBAMAR	MA		x
SAO JOSE DO RIO PARDO	SP	x	x
SAO JOSE DOS PINHAIS	PR	x	x
SAO LEOPOLDO	RS	x	x
SAO LOURENCO DA MATA	PE	x	x
SAO MATEUS	ES	x	x
SAO PEDRO DA ALDEIA	RJ		x
SAO ROQUE	SP	x	x
SAO SEBASTIAO	SP		x
SAO SEBASTIAO DO PARAISO	MG	x	x
SAO VICENTE	SP	x	x
SAPIRANGA	RS	x	x
SAPUCAIA DO SUL	RS	x	x
SAQUAREMA	RJ		x
SARANDI	PR	x	x
SENADOR CANEDO	GO	x	x
SENHOR DO BONFIM	BA		x
SEROPEDICA	RJ		
SERRA TALHADA	PE	x	x
SERRINHA	BA		x
SERTAOZINHO	SP	x	x
SETE LAGOAS	MG	x	x
SIMOES FILHO	BA		x
SINOP	MT	x	x
SOBRAL	CE	x	x
SOUSA	PB	x	x
SUMARE	SP	x	x
SUZANO	SP	x	x
TABOAO DA SERRA	SP	x	x
TANGARA DA SERRA	MT	x	x
TAQUARA	RS	x	x
TAQUARITINGA	SP		x
TATUI	SP		x
TAUBATE	SP		x
TEFE	AM		x
TEIXEIRA DE FREITAS	BA	x	x
TELEMACO BORBA	PR	x	x

Município	UF	Amostra de 3.215	Amostra de 5.380
TEOFILO OTONI	MG	x	x
TERESOPOLIS	RJ		x
TIANGUA	CE	x	x
TIMBAUBA	PE	x	x
TIMON	MA	x	x
TIMOTEO	MG	x	x
TOLEDO	PR	x	x
TRES CORACOES	MG		
TRES LAGOAS	MS		
TRES RIOS	RJ		x
TRINDADE	GO		x
TUBARAO	SC		x
TUCURUI	PA	x	x
TUPA	SP	x	x
UBA	MG	x	x
UBATUBA	SP		x
UBERABA	MG	x	x
UMUARAMA	PR	x	x
UNAI	MG	x	x
UNIAO DOS PALMARES	AL		x
URUGUAIANA	RS	x	x
VACARIA	RS	x	x
VALENCA	BA	x	x
VALENCA	RJ	x	x
VALINHOS	SP	x	x
VALPARAISO DE GOIAS	GO	x	x
VARGINHA	MG	x	x
VARZEA GRANDE	MT		
VARZEA PAULISTA	SP		x
VENANCIO AIRES	RS	x	x
VESPASIANO	MG	x	x
VIAMAO	RS	x	x
VIANA	ES	x	x
VIANA	MA		x
VICOSA	MG	x	x
VITORIA	ES	x	x
VITORIA DA CONQUISTA	BA	x	x
VITORIA DE SANTO ANTAO	PE	x	x
VOLTA REDONDA	RJ	x	x
VOTORANTIM	SP		x
VOTUPORANGA	SP	x	x

POPULAÇÃO INFERIOR A 50 MIL HABITANTES

Município	UF	Amostra de 3.215	Amostra de 5.380
ABADIA DE GOIAS	GO		x
ABADIA DOS DOURADOS	MG		x
ABADIANIA	GO	x	x
ABAETE	MG	x	x
ABAIARA	CE	x	x
ABAIRA	BA		x
ABARE	BA		x
ABATIA	PR	x	x
ABDON BATISTA	SC		x
ABEL FIGUEIREDO	PA		x
ABELARDO LUZ	SC	x	x
ABRE CAMPO	MG	x	x
ABREULANDIA	TO	x	x
ACAIACA	MG		x
ACAJUTIBA	BA		x
ACARAPE	CE		x
ACARAU	CE	x	x
ACARI	RN	x	x
ACAUA	PI		x
ACOPIARA	CE		x
ACORIZAL	MT		x
ACRELANDIA	AC	x	x
ACREUNA	GO		x
ACU	RN	x	x
ACUCENA	MG	x	x
ADAMANTINA	SP	x	x
ADELANDIA	GO	x	x
ADOLFO	SP		
ADRIANOPOLIS	PR		x

Município	UF	Amostra de 3.215	Amostra de 5.380
ADUSTINA	BA	x	x
AFOGADOS DA INGAZEIRA	PE	x	x
AFONSO BEZERRA	RN		x
AFONSO CLAUDIO	ES		
AFONSO CUNHA	MA		x
AFRANIO	PE	x	x
AFUA	PA		x
AGRESTINA	PE	x	x
AGRICOLANDIA	PI		x
AGROLANDIA	SC	x	x
AGRONOMICA	SC	x	x
AGUA AZUL DO NORTE	PA		x
AGUA BOA	MG	x	x
AGUA BOA	MT		x
AGUA BRANCA	AL		x
AGUA BRANCA	PI		x
AGUA BRANCA	PB		x
AGUA CLARA	MS	x	x
AGUA COMPRIDA	MG		x
AGUA DOCE	SC	x	x
AGUA DOCE DO MARANHAO	MA		x
AGUA DOCE DO NORTE	ES	x	x
AGUA FRIA	BA	x	x
AGUA FRIA DE GOIAS	GO		x
AGUA LIMPA	GO		x
AGUA NOVA	RN	x	x
AGUA PRETA	PE		x
AGUA SANTA	RS	x	x
AGUAI	SP	x	x

Município	UF	Amostra de 3.215	Amostra de 5.380
AGUANIL	MG	x	x
AGUAS BELAS	PE		x
AGUAS DA PRATA	SP	x	x
AGUAS DE CHAPECO	SC	x	x
AGUAS DE LINDOIA	SP	x	x
AGUAS DE SANTA BARBARA	SP	x	x
AGUAS DE SAO PEDRO	SP	x	x
AGUAS FORMOSAS	MG	x	x
AGUAS FRIAS	SC	x	x
AGUAS MORNAS	SC	x	x
AGUAS VERMELHAS	MG		x
AGUDO	RS	x	x
AGUDOS	SP	x	x
AGUDOS DO SUL	PR	x	x
AGUIA BRANCA	ES		x
AGUIAR	PB		x
AGUIARNOPOLIS	TO		
AIMORES	MG	x	x
AQUARA	BA		x
AIUABA	CE		x
AIURUOCA	MG		x
AJURICABA	RS	x	x
ALAGOA	MG		x
ALAGOA GRANDE	PB	x	x
ALAGOA NOVA	PB	x	x
ALAGOINHA	PB		x
ALAGOINHA	PE		x
ALAGOINHA DO PIAUI	PI	x	x
ALAMBARI	SP	x	x
ALBERTINA	MG	x	x
ALCANTARA	MA		x
ALCANTARAS	CE		x
ALCANTIL	PB		x
ALCINOPOLIS	MS		x
ALCOBACA	BA	x	x
ALDEIAS ALTAS	MA	x	x
ALECRIM	RS	x	x
ALEGRE	ES	x	x
ALEGRETE DO PIAUI	PI	x	x
ALEGRIA	RS	x	x
ALEM PARAIBA	MG	x	x
ALENQUER	PA		x
ALEXANDRIA	RN	x	x
ALEXANIA	GO		x
ALFREDO CHAVES	ES		x
ALFREDO MARCONDES	SP	x	x
ALFREDO VASCONCELOS	MG	x	x
ALFREDO WAGNER	SC	x	x
ALGODAO DE JANDAIRA	PB		x
ALHANDRA	PB	x	x
ALIANCA	PE		x
ALIANCA DO TOCANTINS	TO	x	x
ALMADINA	BA		x
ALMAS	TO		x
ALMEIRIM	PA		x
ALMENARA	MG		x
ALMINO AFONSO	RN		x
ALOANDIA	GO		x
ALPERCATA	MG	x	x
ALPESTRE	RS	x	x
ALPINOPOLIS	MG	x	x
ALTA FLORESTA	MT	x	x
ALTA FLORESTA D'OESTE	RO	x	x
ALTAIR	SP		x
ALTAMIRA DO MARANHAO	MA		x
ALTAMIRA DO PARANA	PR		x
ALTANEIRA	CE		x
ALTEROSA	MG	x	x
ALTINHO	PE	x	x
ALTINOPOLIS	SP	x	x
ALTO ALEGRE	RR		x
ALTO ALEGRE	SP	x	x
ALTO ALEGRE	RS		x
ALTO ALEGRE DO MARANHAO	MA	x	x
ALTO ALEGRE DO PINDARE	MA	x	x
ALTO ALEGRE DOS PARECIS	RO		x
ALTO ARAGUAIA	MT		x
ALTO BELA VISTA	SC	x	x
ALTO BOA VISTA	MT		x
ALTO CAPARAO	MG		x

Município	UF	Amostra de 3.215	Amostra de 5.380
ALTO DO RODRIGUES	RN		x
ALTO FELIZ	RS	x	x
ALTO GARCAS	MT	x	x
ALTO HORIZONTE	GO	x	x
ALTO JEQUITIBA ¹	MG		x
ALTO LONGA	PI	x	x
ALTO PARAGUAI	MT		x
ALTO PARAISO	RO		x
ALTO PARAISO DE GOIAS	GO	x	x
ALTO PARANA	PR	x	x
ALTO PARNAIBA	MA		x
ALTO PIQUIRI	PR	x	x
ALTO RIO DOCE	MG	x	x
ALTO RIO NOVO	ES	x	x
ALTO SANTO	CE		
ALTO TAQUARI	MT		x
ALTONIA	PR	x	x
ALTOS	PI		x
ALUMINIO	SP	x	x
ALVARAES	AM	x	x
ALVARENGA	MG		x
ALVARES FLORENCE	SP		x
ALVARES MACHADO	SP	x	x
ALVARO DE CARVALHO	SP	x	x
ALVINLANDIA	SP	x	x
ALVINOPOLIS	MG	x	x
ALVORADA	TO	x	x
ALVORADA DE MINAS	MG	x	x
ALVORADA DO GURGUEIA	PI	x	x
ALVORADA DO NORTE	GO	x	x
ALVORADA DO OESTE	RO		
ALVORADA DO SUL	PR		
AMAJARI	RR		x
AMAMBAI	MS	x	x
AMAPA	AP		x
AMAPA DO MARANHAO	MA		x
AMAPORA	PR		x
AMARAJI	PE		x
AMARAL FERRADOR	RS		x
AMARALINA	GO	x	x
AMARANTE	PI	x	x
AMARANTE DO MARANHAO	MA		x
AMARGOSA	BA	x	x
AMATURA	AM		x
AMELIA RODRIGUES	BA	x	x
AMERICA DOURADA	BA		x
AMERICANO DO BRASIL	GO		x
AMERICO BRASILIENSE	SP	x	x
AMERICO DE CAMPOS	SP	x	x
AMETISTA DO SUL	RS	x	x
AMONTADA	CE		x
AMORINOPOLIS	GO	x	x
AMPARO	PB	x	x
AMPARO DE SAO FRANCISCO	SE	x	x
AMPARO DO SERRA	MG		x
AMPERE	PR	x	x
ANADIA	AL	x	x
ANAGE	BA	x	x
ANAHY	PR	x	x
ANAJAS	PA		x
ANAJATUBA	MA	x	x
ANALANDIA	SP		x
ANAMA	AM	x	x
ANANAS	TO		x
ANAPU	PA		x
ANAPURUS	MA		x
ANASTACIO	MS		x
ANAURILANDIA	MS	x	x
ANCHIETA	ES	x	x
ANCHIETA	SC	x	x
ANDARAI	BA	x	x
ANDIRA	PR	x	x
ANDORINHA	BA	x	x
ANDRADAS	MG	x	x
ANDRE DA ROCHA	RS	x	x
ANDRELANDIA	MG	x	x
ANGATUBA	SP	x	x
ANGELANDIA	MG	x	x
ANGELICA	MS	x	x
ANGELIM	PE		x

Município	UF	Amostra de 3.215	Amostra de 5.380
ANGELINA	SC	x	x
ANGICAL	BA		x
ANGICAL DO PIAUI	PI		x
ANGICO	TO		x
ANGICOS	RN	x	x
ANGUERA	BA		x
ANGULO	PR		x
ANHANGUERA	GO	x	x
ANHEMBI	SP	x	x
ANHUMAS	SP	x	x
ANICUNS	GO	x	x
ANISIO DE ABREU	PI	x	x
ANITA GARIBALDI	SC	x	x
ANITAPOLIS	SC	x	x
ANORI	AM	x	x
ANTA GORDA	RS	x	x
ANTAS	BA	x	x
ANTONINA	PR		x
ANTONINA DO NORTE	CE		x
ANTONIO ALMEIDA	PI		x
ANTONIO CARDOSO	BA	x	x
ANTONIO CARLOS	MG	x	x
ANTONIO CARLOS	SC	x	x
ANTONIO DIAS	MG	x	x
ANTONIO GONCALVES	BA		x
ANTONIO JOAO	MS	x	x
ANTONIO MARTINS	RN	x	x
ANTONIO OLINTO	PR	x	x
ANTONIO PRADO	RS	x	x
ANTONIO PRADO DE MINAS	MG	x	x
APARECIDA	SP	x	x
APARECIDA	PB	x	x
APARECIDA DO RIO DOCE	GO		x
APARECIDA DO RIO NEGRO	TO		x
APARECIDA DO TABOADO	MS	x	x
APARECIDA D'OESTE	SP		x
APERIBE	RJ		x
APIACA	ES	x	x
APIACAS	MT		x
APIAI	SP	x	x
APICUM-ACU	MA		x
APIUNA	SC	x	x
APODI	RN	x	x
APORA	BA		x
APORE	GO		x
APUAREMA	BA	x	x
APUI	AM	x	x
APUIARES	CE	x	x
AQUIDABA	SE	x	x
AQUIDAUANA	MS		x
ARABUTA	SC	x	x
ARACAGI	PB		x
ARACAI	MG	x	x
ARACARIGUAMA	SP	x	x
ARACAS	BA	x	x
ARACATU	BA	x	x
ARACITABA	MG	x	x
ARACOIABA	CE		x
ARACOIABA	PE		x
ARACOIABA DA SERRA	SP	x	x
ARACU	GO		x
ARACUAI	MG	x	x
ARAGARCAS	GO	x	x
ARAGOIANIA	GO	x	x
ARAGOMINAS	TO		x
ARAGUACEMA	TO	x	x
ARAGUACU	TO		x
ARAGUAIANA	MT		x
ARAGUAINHA	MT		x
ARAGUANA	MA		x
ARAGUANA	TO		x
ARAGUAPAZ	GO		x
ARAGUATINS	TO		x
ARAIOSES	MA		x
ARAL MOREIRA	MS		x
ARAMARI	BA	x	x
ARAMBARE	RS	x	x
ARAME	MA		x
ARAMINA	SP	x	x
ARANDU	SP	x	x

Município	UF	Amostra de 3.215	Amostra de 5.380
ARANTINA	MG	x	x
ARAPEI	SP		x
ARAPOEMA	TO		x
ARAPONGA	MG		x
ARAPORA	MG	x	x
ARAPOTI	PR	x	x
ARAPUA	PR		x
ARAPUA	MG		x
ARAPUTANGA	MT		x
ARAQUARI	SC	x	x
ARARA	PB	x	x
ARARENDA	CE		x
ARARI	MA		x
ARARICA	RS		x
ARARIPE	CE	x	x
ARARUNA	PB		x
ARARUNA	PR	x	x
ARATACA	BA	x	x
ARATIBA	RS	x	x
ARATUBA	CE	x	x
ARATUIPE	BA	x	x
ARAUJ	SE		x
ARAUJOS	MG		x
ARCEBURGO	MG		x
ARCO-IRIS	SP	x	x
ARCOS	MG	x	x
AREADO	MG	x	x
AREAL	RJ		x
AREALVA	SP	x	x
AREIA	PB		x
AREIA BRANCA	RN		x
AREIA BRANCA	SE		x
AREIA DE BARAUNAS	PB		x
AREIAL	PB	x	x
AREIAS	SP	x	x
AREIOPOLIS	SP	x	x
ARENAPOLIS	MT		x
ARENOPOLIS	GO	x	x
ARES	RN	x	x
ARGIRITA	MG		x
ARICANDUVA	MG	x	x
ARINOS	MG	x	x
ARIPUANA	MT	x	x
ARIRANHA	SP	x	x
ARIRANHA DO IVAI	PR	x	x
ARMAÇAO DE BUZIOS	RJ		x
ARMAZEM	SC	x	x
ARNEIROZ	CE		x
AROAZES	PI		x
AROEIRAS	PB		x
ARRAIAL	PI		x
ARRAIAL DO CABO	RJ		x
ARRAIAS	TO		x
ARROIO DO MEIO	RS		x
ARROIO DO SAL	RS	x	x
ARROIO DO TIGRE	RS	x	x
ARROIO DOS RATOS	RS	x	x
ARROIO GRANDE	RS		x
ARROIO TRINTA	SC	x	x
ARTUR NOGUEIRA	SP	x	x
ARUANA	GO	x	x
ARVOREDO	SC	x	x
ARVOREZINHA	RS		x
ASCURRA	SC	x	x
ASPASIA	SP	x	x
ASSAI	PR	x	x
ASSARE	CE		x
ASSIS BRASIL	AC	x	x
ASSIS CHATEAUBRIAND	PR	x	x
ASSUNCAO	PB		x
ASSUNCAO DO PIAUI	PI		x
ASTOLFO DUTRA	MG		x
ASTORGA	PR	x	x
ATALAIA	AL	x	x
ATALAIA	PR		x
ATALAIA DO NORTE	AM		x
ATALANTA	SC	x	x
ATALEIA	MG	x	x
ATILIO VIVACQUA	ES	x	x
AUGUSTINOPOLIS	TO		x

Município	UF	Amostra de 3.215	Amostra de 5.380
AUGUSTO CORREA	PA		x
AUGUSTO DE LIMA	MG	x	x
AUGUSTO PESTANA	RS	x	x
AUREA	RS	x	x
AURELINO LEAL	BA		
AURIFLAMA	SP		x
AURILANDIA	GO	x	x
AURORA	CE	x	x
AURORA	SC	x	x
AURORA DO PARA	PA		
AURORA DO TOCANTINS	TO		x
AUTAZES	AM		x
AVAI	SP		x
AVANHANDAVA	SP	x	x
AVEIRO	PA		x
AVELINO LOPES	PI		x
AVELINOPOLIS	GO		x
AXIXA	MA		x
AXIXA DE TOCANTINS	TO	x	x
BABACULANDIA	TO		x
BACABEIRA	MA		x
BACURI	MA		x
BACURITUBA	MA		x
BADY BASSITT	SP	x	
BAEPENDI	MG		x
BAGRE	PA		x
BAIA DA TRAIÇAO	PB		x
BAIA FORMOSA	RN		x
BAIANOPOLIS	BA	x	x
BAIAO	PA		x
BAIXA GRANDE	BA		x
BAIXA GRANDE DO RIBEIRO	PI	x	x
BAIXIO	CE	x	x
BAIXO GUANDU	ES	x	x
BALBINOS	SP		x
BALDIM	MG		x
BALIZA	GO		x
BALNEARIO ARROIO DO SILVA	SC		x
BALNEARIO BARRA DO SUL	SC	x	x
BALNEARIO GAIVOTA	SC	x	x
BALNEARIO PINHAL	RS		x
BALSA NOVA	PR	x	x
BALSAMO	SP	x	x
BAMBUI	MG	x	x
BANABUIU	CE	x	x
BANANAL	SP		x
BANANEIRAS	PB	x	x
BANDEIRA	MG	x	x
BANDEIRA DO SUL	MG	x	x
BANDEIRANTE	SC	x	x
BANDEIRANTES	PR		x
BANDEIRANTES	MS	x	x
BANDEIRANTES DO TOCANTINS	TO		x
BANNACH	PA	x	
BANZAE	BA	x	x
BARAO	RS	x	x
BARAO DE ANTONINA	SP		x
BARAO DE COCAIS	MG	x	x
BARAO DE COTEGIPE	RS	x	x
BARAO DE GRAJAU	MA		x
BARAO DE MELGACO	MT		x
BARAO DE MONTE ALTO	MG	x	x
BARAO DO TRIUNFO	RS		x
BARAUNA	RN		x
BARAUNA	PB		x
BARBALHA	CE	x	x
BARBOSA	SP	x	x
BARBOSA FERAZ	PR	x	x
BARCELONA	RN		x
BARCELOS	AM	x	x
BARIRI	SP		
BARRA	BA		x
BARRA BONITA	SP	x	x
BARRA BONITA	SC	x	x
BARRA D'ALCANTARA	PI	x	
BARRA DA ESTIVA	BA		x
BARRA DE GUABIRABA	PE	x	x
BARRA DE SANTA ROSA	PB	x	
BARRA DE SANTANA	PB		x
BARRA DE SANTO ANTONIO	AL		x

Município	UF	Amostra de 3.215	Amostra de 5.380
BARRA DE SAO FRANCISCO	ES		x
BARRA DE SAO MIGUEL	AL	x	x
BARRA DE SAO MIGUEL	PB		x
BARRA DO BUGRES	MT	x	x
BARRA DO CHAPEU	SP		x
BARRA DO CHOCA	BA		x
BARRA DO GARCAS	MT		x
BARRA DO GUARITA	RS	x	x
BARRA DO JACARE	PR	x	x
BARRA DO MENDES	BA	x	x
BARRA DO OURO	TO		x
BARRA DO QUARAI	RS	x	x
BARRA DO RIBEIRO	RS		x
BARRA DO RIO AZUL	RS	x	x
BARRA DO ROCHA	BA		
BARRA DO TURVO	SP	x	x
BARRA DOS COQUEIROS	SE		x
BARRA FUNDA	RS	x	x
BARRA LONGA	MG	x	x
BARRA VELHA	SC	x	x
BARRACAO	PR	x	x
BARRACAO	RS	x	x
BARRAS	PI		x
BARREIRA	CE		x
BARREIRAS DO PIAUI	PI		x
BARREIRINHA	AM		x
BARREIRINHAS	MA		x
BARREIROS	PE		x
BARRINHA	SP	x	x
BARRO	CE		x
BARRO ALTO	BA	x	x
BARRO ALTO	GO	x	x
BARRO DURO	PI	x	x
BARRO PRETO	BA	x	x
BARROLANDIA	TO		x
BARROQUINHA	CE		x
BARROS CASSAL	RS	x	x
BARROSO	MG	x	x
BASTOS	SP	x	x
BATAGUASSU	MS	x	x
BATAIPORA	MS	x	x
BATALHA	PI		x
BATALHA	AL		x
BATURITE	CE		x
BEBERIBE	CE	x	x
BELA CRUZ	CE	x	x
BELA VISTA	MS	x	x
BELA VISTA DE GOIAS	GO		x
BELA VISTA DE MINAS	MG		x
BELA VISTA DO CAROBA	PR	x	x
BELA VISTA DO MARANHAO	MA		x
BELA VISTA DO PARAISO	PR	x	x
BELA VISTA DO PIAUI	PI		x
BELA VISTA DO TOLDO	SC	x	x
BELAGUA	MA		x
BELEM	PB		x
BELEM	AL	x	x
BELEM DE MARIA	PE	x	x
BELEM DE SAO FRANCISCO	PE		x
BELEM DO BREJO DO CRUZ	PB		x
BELEM DO PIAUI	PI		x
BELMIRO BRAGA	MG		x
BELMONTE	BA		
BELMONTE	SC	x	x
BELO CAMPO	BA		x
BELO MONTE	AL	x	x
BELO ORIENTE	MG	x	x
BELO VALE	MG		x
BELTERRA	PA	x	x
BENEDITINOS	PI		x
BENEDITO LEITE	MA		x
BENEDITO NOVO	SC	x	x
BENEVIDES	PA		x
BENJAMIN CONSTANT	AM	x	x
BENJAMIN CONSTANT DO SUL	RS	x	x
BENTO DE ABREU	SP	x	x
BENTO FERNANDES	RN		x
BEQUIMAO	MA		x
BERILO	MG	x	x
BERIZAL	MG		x

Município	UF	Amostra de 3.215	Amostra de 5.380
BERNARDINO BATISTA	PB	x	x
BERNARDINO DE CAMPOS	SP	x	x
BERNARDO DO MEARIM	MA		x
BERNARDO SAYAO	TO	x	x
BERTIOGA	SP	x	x
BERTOLINIA	PI		x
BERTOPOLIS	MG	x	x
BERURI	AM	x	x
BETANIA	PE		x
BETANIA DO PIAUI	PI	x	x
BIAS FORTES	MG	x	x
BICAS	MG	x	x
BIGUACU	SC		x
BILAC	SP	x	x
BIQUINHAS	MG		x
BIRITIBA-MIRIM	SP		x
BIRITINGA	BA	x	x
BITURUNA	PR	x	x
BOA ESPERANACA DO IGUACU	PR	x	x
BOA ESPERANCA	MG		x
BOA ESPERANCA	ES		x
BOA ESPERANCA	PR	x	x
BOA ESPERANCA DO SUL	SP	x	x
BOA HORA	PI		x
BOA NOVA	BA		x
BOA VENTURA	PB	x	x
BOA VENTURA DE SAO ROQUE	PR	x	x
BOA VIAGEM	CE		x
BOA VISTA	PB		x
BOA VISTA DA APARECIDA	PR	x	x
BOA VISTA DAS MISSOES	RS	x	
BOA VISTA DO BURICA	RS		x
BOA VISTA DO GURUPI	MA		
BOA VISTA DO RAMOS	AM	x	x
BOA VISTA DO SUL	RS	x	x
BOA VISTA DO TUPIM	BA	x	x
BOCA DA MATA	AL		
BOCA DO ACRE	AM		x
BOCAINA	SP	x	x
BOCAINA	PI	x	x
BOCAINA DE MINAS	MG		x
BOCAINA DO SUL	SC	x	x
BOCAIUVA	MG	x	x
BOCAIUVA DO SUL	PR	x	x
BODO	RN		x
BODOCO	PE	x	x
BODOQUENA	MS	x	x
BOFETE	SP	x	x
BOITUVA	SP	x	x
BOM CONSELHO	PE	x	x
BOM DESPACHO	MG	x	x
BOM JARDIM	PE	x	x
BOM JARDIM	MA		x
BOM JARDIM	RJ		
BOM JARDIM DA SERRA	SC	x	x
BOM JARDIM DE GOIAS	GO		x
BOM JARDIM DE MINAS	MG		x
BOM JESUS	PI	x	x
BOM JESUS	RS	x	x
BOM JESUS	RN		x
BOM JESUS	SC	x	x
BOM JESUS	PB	x	x
BOM JESUS DA PENHA	MG	x	x
BOM JESUS DA SERRA	BA		x
BOM JESUS DAS SELVAS	MA		x
BOM JESUS DE GOIAS	GO		x
BOM JESUS DO AMPARO	MG	x	x
BOM JESUS DO GALHO	MG	x	x
BOM JESUS DO ITABAPOANA	RJ		x
BOM JESUS DO NORTE	ES		x
BOM JESUS DO OESTE	SC	x	x
BOM JESUS DO SUL	PR	x	x
BOM JESUS DO TOCANTINS	PA		x
BOM JESUS DO TOCANTINS	TO		x
BOM JESUS DOS PERDOES	SP	x	x
BOM LUGAR	MA	x	x
BOM PRINCIPIO	RS	x	x
BOM PRINCIPIO DO PIAUI	PI	x	x
BOM PROGRESSO	RS	x	x
BOM REPOUSO	MG	x	x

Município	UF	Amostra de 3.215	Amostra de 5.380
BOM RETIRO	SC	x	x
BOM RETIRO DO SUL	RS	x	x
BOM SUCESSO	MG	x	x
BOM SUCESSO	PB	x	x
BOM SUCESSO	PR	x	x
BOM SUCESSO DO ITARARE	SP		x
BOM SUCESSO DO SUL	PR	x	x
BOMBINHAS	SC	x	x
BONFIM	MG	x	x
BONFIM	RR		x
BONFIM DO PIAUI	PI	x	x
BONFINOPOLIS	GO	x	x
BONFINOPOLIS DE MINAS	MG	x	x
BONINAL	BA	x	x
BONITO	PE	x	x
BONITO	BA		x
BONITO	MS	x	x
BONITO	PA		x
BONITO DE MINAS	MG		x
BONITO DE SANTA FE	PB	x	x
BONOPOLIS	GO		x
BOQUEIRAO	PB	x	x
BOQUEIRAO DO LEAO	RS		x
BOQUEIRAO DO PIAUI	PI		x
BOQUIM	SE		x
BOQUIRA	BA	x	x
BORA	SP	x	x
BORACEIA	SP	x	x
BORBA	AM		x
BORBOREMA	SP	x	x
BORBOREMA	PB	x	x
BORDA DA MATA	MG		x
BOREBI	SP		x
BORRAZOPOLIS	PR		x
BOSSOROCA	RS	x	x
BOTELHOS	MG	x	x
BOTUMIRIM	MG		x
BOTUPORA	BA	x	x
BOTUVERA	SC	x	x
BRACO DO NORTE	SC	x	x
BRACO DO TROMBUDO	SC	x	x
BRAGA	RS	x	x
BRAGANEY	PR	x	x
BRANQUINHA	AL		x
BRAS PIRES	MG		x
BRASIL NOVO	PA		x
BRASILANDIA	MS	x	x
BRASILANDIA DE MINAS	MG	x	x
BRASILANDIA DO SUL	PR	x	x
BRASILANDIA DO TOCANTINS	TO	x	x
BRASILEIA	AC	x	x
BRASILEIRA	PI		x
BRASILIA DE MINAS	MG	x	x
BRASNORTE	MT		x
BRASOPOLIS	MG	x	x
BRAUNA	SP		x
BRAUNAS	MG	x	x
BRAZABRANTES	GO	x	x
BREJAO	PE	x	x
BREJETUBA	ES	x	x
BREJINHO	RN		x
BREJINHO	PE		x
BREJINHO DE NAZARE	TO	x	x
BREJO	MA		x
BREJO ALEGRE	SP	x	x
BREJO DA MADRE DE DEUS	PE		x
BREJO DE AREIA	MA		x
BREJO DO CRUZ	PB		x
BREJO DO PIAUI	PI		
BREJO DOS SANTOS	PB	x	x
BREJO GRANDE	SE	x	x
BREJO GRANDE DO ARAGUAIA	PA	x	x
BREJO SANTO	CE	x	x
BREJOES	BA	x	x
BREJOLANDIA	BA		x
BREU BRANCO	PA		x
BRITANIA	GO		x
BROCHIER	RS	x	x
BRODOSQUI	SP	x	x
BROTAS	SP	x	x

Município	UF	Amostra de 3.215	Amostra de 5.380
BROTAS DE MACAUBAS	BA		x
BRUMADINHO	MG	x	x
BRUNOPOLIS	SC		
BUENO BRANDAO	MG	x	x
BUENOPOLIS	MG	x	x
BUENOS AIRES	PE	x	x
BUERAREMA	BA	x	x
BUGRE	MG	x	x
BUIQUE	PE		x
BUJARI	AC	x	x
BUJARU	PA		x
BURI	SP		x
BURITAMA	SP	x	x
BURITI	MA		
BURITI ALEGRE	GO		x
BURITI BRAVO	MA		x
BURITI DE GOIAS	GO	x	x
BURITI DO TOCANTINS	TO		x
BURITI DOS LOPES	PI	x	x
BURITI DOS MONTES	PI	x	x
BURITICUPU	MA		x
BURITINOPOLIS	GO	x	x
BURITIRAMA	BA	x	x
BURITIRANA	MA		x
BURITIS	MG	x	x
BURITIS	RO		x
BURITIZAL	SP	x	x
BURITIZEIRO	MG	x	x
BUTIA	RS	x	x
CAAPIRANGA	AM		x
CAAPORA	PB	x	x
CAARAPO	MS	x	x
CAATIBA	BA		x
CABACEIRAS	PB	x	x
CABACEIRAS DO PARAGUACU	BA	x	x
CABECEIRA GRANDE	MG	x	x
CABECEIRAS	GO		
CABECEIRAS DO PIAUI	PI		x
CABEDELO	PB	x	x
CABIXI	RO		x
CABO VERDE	MG	x	x
CABRALIA PAULISTA	SP		x
CABREUVA	SP	x	x
CABROBO	PE	x	x
CACAPAVA DO SUL	RS	x	x
CACAULANDIA	RO		x
CACEQUI	RS	x	x
CACHOEIRA	BA	x	x
CACHOEIRA ALTA	GO	x	x
CACHOEIRA DA PRATA	MG	x	x
CACHOEIRA DE GOIAS	GO	x	x
CACHOEIRA DE MINAS	MG	x	x
CACHOEIRA DE PAJEU ²	MG		x
CACHOEIRA DO ARARI	PA		
CACHOEIRA DO PIRIA	PA		x
CACHOEIRA DOS INDIOS	PB	x	x
CACHOEIRA DOURADA	GO	x	x
CACHOEIRA DOURADA	MG		
CACHOEIRA GRANDE	MA		x
CACHOEIRA PAULISTA	SP	x	x
CACHOEIRAS DE MACACU	RJ		x
CACHOEIRINHA	PE	x	x
CACHOEIRINHA	TO		x
CACIMBA DE AREIA	PB	x	x
CACIMBA DE DENTRO	PB		
CACIMBAS	PB	x	x
CACIMBINHAS	AL	x	x
CACIQUE DOBLE	RS	x	x
CACONDE	SP	x	x
CACU	GO	x	x
CACULE	BA		x
CAEM	BA		x
CAETANOPOLIS	MG	x	x
CAETANOS	BA		x
CAETE	MG		x
CAETES	PE	x	x
CAETITE	BA	x	x
CAFARNAUM	BA		x
CAFEARA	PR	x	x
CAFELANDIA	SP	x	x

Município	UF	Amostra de 3.215	Amostra de 5.380
CAFELANDIA	PR	x	x
CAFEZAL DO SUL	PR	x	x
CAIABU	SP		x
CAIANA	MG		x
CAIAPONIA	GO	x	x
CAIBATE	RS		x
CAIBI	SC		x
CAICARA	PB		x
CAICARA	RS	x	x
CAICARA DO NORTE	RN		x
CAICARA DO RIO DO VENTO	RN		x
CAIRU	BA	x	x
CAIUA	SP		x
CAJAMAR	SP		x
CAJAPIO	MA	x	x
CAJARI	MA		x
CAJATI	SP	x	x
CAJAZEIRAS DO PIAUI	PI		x
CAJAZEIRINHAS	PB		x
CAJOBI	SP	x	x
CAJUEIRO	AL	x	x
CAJUEIRO DA PRAIA	PI		x
CAJURI	MG	x	x
CAJURU	SP	x	x
CALCADO	PE		x
CALCOENE	AP		
CALDAS	MG	x	x
CALDAS BRANDAO	PB		x
CALDAS NOVAS	GO		x
CALDAZINHA	GO	x	x
CALDEIRAO GRANDE	BA	x	x
CALDEIRAO GRANDE DO PIAUI	PI	x	x
CALIFORNIA	PR	x	x
CALMON	SC		x
CALUMBI	PE		x
CAMACAN	BA		x
CAMACHO	MG		x
CAMALAU	PB	x	x
CAMAMU	BA	x	x
CAMANDUCAIA	MG		x
CAMAPUA	MS	x	x
CAMARGO	RS	x	x
CAMBARA	PR	x	x
CAMBARA DO SUL	RS	x	x
CAMBIRA	PR	x	x
CAMBORIU	SC	x	x
CAMBUCI	RJ	x	x
CAMBUI	MG		x
CAMBUQUIRA	MG		x
CAMOCIM DE SAO FELIX	PE	x	x
CAMPANARIO	MG		x
CAMPANHA	MG	x	x
CAMPESTRE	MG	x	x
CAMPESTRE	AL		x
CAMPESTRE DA SERRA	RS	x	x
CAMPESTRE DE GOIAS	GO	x	x
CAMPESTRE DO MARANHAO	MA		x
CAMPINA DA LAGOA	PR		x
CAMPINA DAS MISSOES	RS	x	x
CAMPINA DO MONTE ALEGRE	SP		x
CAMPINA DO SIMAO	PR	x	x
CAMPINA GRANDE DO SUL	PR	x	x
CAMPINA VERDE	MG		x
CAMPINACU	GO		x
CAMPINAPOLIS	MT		x
CAMPINAS DO PIAUI	PI	x	x
CAMPINAS DO SUL	RS	x	x
CAMPINORTE	GO		x
CAMPO ALEGRE	AL		x
CAMPO ALEGRE	SC	x	x
CAMPO ALEGRE DE GOIAS	GO	x	x
CAMPO ALEGRE DE LOURDES	BA		x
CAMPO ALEGRE DO FIDALGO	PI		x
CAMPO AZUL	MG	x	x
CAMPO BELO	MG	x	x
CAMPO BELO DO SUL	SC	x	x
CAMPO BONITO	PR	x	x
CAMPO DE SANTANA ³	PB		x
CAMPO DO BRITO	SE	x	x
CAMPO DO MEIO	MG	x	x

Município	UF	Amostra de 3.215	Amostra de 5.380
CAMPO DO TENENTE	PR	x	x
CAMPO ERE	SC	x	x
CAMPO FLORIDO	MG		x
CAMPO GRANDE	AL		x
CAMPO GRANDE DO PIAUI	PI	x	x
CAMPO GRANDE ⁴	RN		x
CAMPO LARGO DO PIAUI	PI		x
CAMPO MAGRO	PR	x	x
CAMPO MAIOR	PI	x	x
CAMPO NOVO	RS		x
CAMPO NOVO DE RONDONIA	RO		x
CAMPO NOVO DO PARECIS	MT	x	x
CAMPO REDONDO	RN		x
CAMPO VERDE	MT		x
CAMPOS ALTOS	MG		x
CAMPOS BELOS	GO	x	x
CAMPOS BORGES	RS	x	x
CAMPOS DE JULIO	MT	x	x
CAMPOS DO JORDAO	SP	x	x
CAMPOS GERAIS	MG	x	x
CAMPOS LINDOS	TO		x
CAMPOS NOVOS	SC	x	x
CAMPOS NOVOS PAULISTA	SP		x
CAMPOS SALES	CE		x
CAMPOS VERDES	GO		x
CAMUTANGA	PE		x
CANA VERDE	MG	x	x
CANAA	MG		x
CANAA DOS CARAJAS	PA		x
CANABRAVA DO NORTE	MT		x
CANANEIA	SP	x	x
CANAPI	AL		x
CANAPOLIS	BA	x	x
CANAPOLIS	MG	x	x
CANARANA	BA		x
CANARANA	MT	x	x
CANAS	SP		x
CANAVIEIRA	PI	x	x
CANAVIEIRAS	BA		x
CANDEAL	BA		x
CANDEIAS	MG	x	x
CANDEIAS DO JAMARI	RO		x
CANDELARIA	RS	x	x
CANDIBA	BA	x	x
CANDIDO DE ABREU	PR	x	x
CANDIDO GODOI	RS	x	x
CANDIDO MENDES	MA		x
CANDIDO MOTA	SP		x
CANDIDO RODRIGUES	SP		x
CANDIDO SALES	BA	x	x
CANDIOTA	RS	x	x
CANDOI	PR	x	x
CANELA	RS	x	x
CANELINHA	SC		x
CANGUARETAMA	RN		x
CANGUCU	RS	x	x
CANHOPA	SE		x
CANHOTINHO	PE	x	x
CANINDE DE SAO FRANCISCO	SE	x	x
CANITAR	SP	x	x
CANINHAS	SC	x	x
CANSANCAO	BA	x	x
CANTA	RR		x
CANTAGALO	RJ		x
CANTAGALO	PR	x	x
CANTAGALO	MG	x	x
CANTANHEDE	MA		x
CANTO DO BURITI	PI		x
CANUDOS	BA	x	x
CANUTAMA	AM		x
CAPANEMA	PR	x	x
CAPAO ALTO	SC	x	x
CAPAO BONITO	SP	x	x
CAPAO DA CANOA	RS	x	x
CAPAO DO LEAO	RS		x
CAPARAO	MG		x
CAPELA	SE		x
CAPELA	AL	x	x
CAPELA DE SANTANA	RS	x	x
CAPELA DO ALTO	SP		x

Município	UF	Amostra de 3.215	Amostra de 5.380
CAPELA DO ALTO ALEGRE	BA		x
CAPELA NOVA	MG	x	x
CAPELINHA	MG		x
CAPETINGA	MG		x
CAPIM	PB		x
CAPIM BRANCO	MG	x	x
CAPIM GROSSO	BA		x
CAPINOPOLIS	MG	x	x
CAPINZAL	SC	x	x
CAPINZAL DO NORTE	MA		x
CAPISTRANO	CE		x
CAPITAO	RS	x	x
CAPITAO ANDRADE	MG	x	x
CAPITAO DE CAMPOS	PI		x
CAPITAO ENEAS	MG		x
CAPITAO GERVASIO OLIVEIRA	PI	x	x
CAPITAO LEONIDAS MARQUES	PR	x	x
CAPITAO POCO	PA		x
CAPITOLIO	MG	x	x
CAPIVARIO	SP	x	x
CAPIVARI DE BAIXO	SC	x	x
CAPIVARI DO SUL	RS		x
CAPIXABA	AC		x
CAPOEIRAS	PE	x	x
CAPUTIRA	MG		x
CARAA	RS	x	x
CARACARAI	RR		x
CARACOL	PI		x
CARACOL	MS	x	x
CARAI	MG		x
CARAIBAS	BA		x
CARAMBEI	PR	x	x
CARANAIBA	MG	x	x
CARANDAI	MG	x	x
CARANGOLA	MG		x
CARAPEBUS	RJ	x	x
CARAUARI	AM		x
CARAUBAS	RN		x
CARAUBAS	PB		x
CARAUBAS DO PIAUI	PI	x	x
CARAVELAS	BA	x	x
CARBONITA	MG	x	x
CARDEAL DA SILVA	BA		x
CARDOSO	SP	x	x
CARDOSO MOREIRA	RJ		x
CAREACU	MG	x	x
CAREIRO	AM	x	x
CARIDADE	CE		x
CARIDADE DO PIAUI	PI	x	x
CARINHANHA	BA	x	x
CARIRA	SE	x	x
CARIRE	CE		x
CARIRI DO TOCANTINS	TO	x	x
CARIRIACU	CE	x	x
CARIUS	CE	x	x
CARLINDA	MT		x
CARLOPOLIS	PR	x	x
CARLOS BARBOSA	RS	x	x
CARLOS CHAGAS	MG	x	x
CARLOS GOMES	RS	x	x
CARMESIA	MG	x	x
CARMO	RJ		x
CARMO DA CACHOEIRA	MG		x
CARMO DA MATA	MG	x	x
CARMO DE MINAS	MG		x
CARMO DO CAJURU	MG		x
CARMO DO PARANAIBA	MG	x	x
CARMO DO RIO CLARO	MG	x	x
CARMO DO RIO VERDE	GO	x	x
CARMOLANDIA	TO		x
CARMOPOLIS	SE	x	x
CARMOPOLIS DE MINAS	MG	x	x
CARNAIBA	PE	x	x
CARNAUBA DOS DANTAS	RN	x	x
CARNAUBAIS	RN		x
CARNAUBAL	CE		x
CARNAUBEIRA DA PENHA	PE		x
CARNEIRINHO	MG	x	x
CARNEIROS	AL	x	x
CAROEBE	RR		x

Município	UF	Amostra de 3.215	Amostra de 5.380
CAROLINA	MA		x
CARRANCAS	MG	x	x
CARRAPATEIRA	PB	x	x
CARRASCO BONITO	TO		x
CARREIRO DA VARZEA	AM	x	x
CARUTAPERA	MA		x
CARVALHOPOLIS	MG	x	x
CARVALHOS	MG	x	x
CASA BRANCA	SP		x
CASA GRANDE	MG		x
CASCA	RS	x	x
CASCALHO RICO	MG	x	x
CASEARA	TO	x	
CASEIROS	RS		x
CASIMIRO DE ABREU	RJ		x
CASINHAS	PE	x	x
CASSERENGUE	PB	x	x
CASSIA	MG	x	x
CASSIA DOS COQUEIROS	SP	x	x
CASSILANDIA	MS	x	
CASTANHEIRA	MT		x
CASTANHEIRAS	RO	x	x
CASTELANDIA	GO		x
CASTELO	ES	x	x
CASTELO DO PIAUI	PI	x	x
CASTILHO	SP	x	x
CASTRO ALVES	BA		
CATANDUVAS	PR	x	x
CATANDUVAS	SC	x	x
CATARINA	CE	x	x
CATAS ALTAS	MG	x	x
CATAS ALTAS DA NORUEGA	MG	x	x
CATENDE	PE	x	x
CATIGUA	SP	x	x
CATINGUEIRA	PB	x	x
CATOLANDIA	BA	x	x
CATOLE DO ROCHA	PB	x	x
CATU	BA	x	x
CATUIPE	RS	x	x
CATUJI	MG	x	x
CATUNDA	CE		
CATURAI	GO		x
CATURAMA	BA	x	x
CATURITE	PB	x	x
CATUTI	MG		x
CAVALCANTE	GO		x
CAXAMBU	MG		x
CAXAMBU DO SUL	SC	x	x
CAXINGO	PI	x	x
CEDRAL	MA		x
CEDRAL	SP	x	x
CEDRO	CE		x
CEDRO	PE	x	x
CEDRO DE SAO JOAO	SE		
CEDRO DO ABAETE	MG		x
CELSO RAMOS	SC		x
CENTENARIO	RS	x	x
CENTENARIO	TO	x	x
CENTENARIO DO SUL	PR	x	x
CENTRAL	BA		x
CENTRAL DE MINAS	MG	x	
CENTRAL DO MARANHAO	MA		x
CENTRALINA	MG		x
CENTRO DO GUILHERME	MA		
CENTRO NOVO DO MARANHAO	MA		x
CEREJEIRAS	RO	x	x
CERES	GO	x	x
CERQUEIRA CESAR	SP	x	x
CERQUILHO	SP	x	x
CERRITO	RS	x	x
CERRO AZUL	PR		x
CERRO BRANCO	RS	x	x
CERRO GRANDE	RS	x	x
CERRO GRANDE DO SUL	RS	x	x
CERRO LARGO	RS	x	x
CERRO NEGRO	SC	x	x
CERRO-CORA	RN		x
CESARIO LANGE	SP		
CEU AZUL	PR	x	x
CEZARINA	GO	x	x

Município	UF	Amostra de 3.215	Amostra de 5.380
CHA DE ALEGRIA	PE		x
CHA GRANDE	PE		x
CHA PRETA	AL		x
CHACARA	MG		x
CHALE	MG		x
CHAPADA	RS	x	x
CHAPADA DA NATIVIDADE	TO		x
CHAPADA DE AREIA	TO		x
CHAPADA DO NORTE	MG		x
CHAPADA DOS GUIMARAES	MT		
CHAPADA GAUCHA	MG		x
CHAPADAO DO CEU	GO		x
CHAPADAO DO LAGEADO	SC	x	x
CHAPADAO DO SUL	MS		x
CHARQUEADA	SP	x	x
CHARQUEADAS	RS	x	x
CHARRUA	RS	x	x
CHAVAL	CE		x
CHAVANTES	SP		x
CHAVES	PA		x
CHIADOR	MG		x
CHIAPETTA	RS	x	x
CHOPINZINHO	PR	x	x
CHORO	CE	x	x
CHOROZINHO	CE		x
CHORROCHO	BA		x
CHUI	RS		x
CHUPINGUAIA	RO		x
CHUVISCA	RS		x
CICERO DANTAS	BA		x
CIDADE GAUCHA	PR		x
CIDADE OCIDENTAL	GO	x	x
CIDELANDIA	MA		x
CIDREIRA	RS		x
CIPO	BA		
CIPOTANEA	MG		x
CIRIACO	RS	x	x
CLARAVAL	MG		x
CLARO DOS POCOES	MG	x	x
CLAUDIA	MT		x
CLAUDIO	MG	x	x
CLEMENTINA	SP	x	x
CLEVELANDIA	PR	x	x
COARACI	BA		x
COCAL	PI		x
COCAL DE TELHA	PI	x	x
COCAL DO SUL	SC		x
COCAL DOS ALVES	PI		x
COCALINHO	MT		x
COCALZINHO DE GOIAS	GO		x
COCOS	BA	x	x
CODAJAS	AM	x	x
COELHO NETO	MA		x
COIMBRA	MG		x
COITE DO NOIA	AL		x
COIVARAS	PI		x
COLARES	PA		
COLIDER	MT	x	x
COLINA	SP	x	x
COLINAS	MA		x
COLINAS	RS	x	x
COLINAS DE TOCANTINS	TO	x	x
COLINAS DO SUL	GO		x
COLMEIA	TO		x
COLOMBIA	SP		x
COLONIA DO GURGUEIA	PI		x
COLONIA DO PIAUI	PI		x
COLONIA LEOPOLDINA	AL		x
COLORADO	PR		x
COLORADO	RS	x	x
COLORADO DO OESTE	RO	x	x
COLUNA	MG	x	x
COMBINADO	TO		x
COMENDADOR GOMES	MG	x	x
COMENDADOR LEVY GASPARIAN	RJ		x
COMERCINHO	MG	x	x
COMODORO	MT		x
CONCEICAO	PB		x
CONCEICAO DA APARECIDA	MG	x	x
CONCEICAO DA BARRA	ES	x	x

Município	UF	Amostra de 3.215	Amostra de 5.380
CONCEICAO DA BARRA DE MINAS	MG		x
CONCEICAO DA FEIRA	BA		x
CONCEICAO DAS ALAGOAS	MG	x	x
CONCEICAO DAS PEDRAS	MG		x
CONCEICAO DE IPANEMA	MG	x	x
CONCEICAO DE MACABU	RJ	x	x
CONCEICAO DO ALMEIDA	BA		x
CONCEICAO DO ARAGUAIA	PA		x
CONCEICAO DO CANINDE	PI	x	x
CONCEICAO DO CASTELO	ES	x	x
CONCEICAO DO JACUIPE	BA	x	x
CONCEICAO DO LAGO-ACU	MA		x
CONCEICAO DO MATO DENTRO	MG	x	x
CONCEICAO DO PARA	MG		x
CONCEICAO DO RIO VERDE	MG	x	x
CONCEICAO DO TOCANTINS	TO		x
CONCEICAO DOS OUROS	MG		x
CONCHAL	SP		x
CONCHAS	SP	x	x
CONCORDIA DO PARA	PA		x
CONDADO	PE		x
CONDADO	PB	x	x
CONDE	BA	x	x
CONDE	PB	x	x
CONDEUBA	BA	x	x
CONDOR	RS	x	x
CONEGO MARINHO	MG		x
CONFINS	MG		x
CONFRESA	MT		x
CONGO	PB		x
CONGONHAL	MG	x	x
CONGONHAS	MG	x	x
CONGONHAS DO NORTE	MG		x
CONGONHINHAS	PR	x	x
CONQUISTA	MG	x	x
CONSELHEIRO MAIRINCK	PR	x	x
CONSELHEIRO PENA	MG	x	x
CONSOLACAO	MG	x	x
CONSTANTINA	RS	x	x
CONTENDA	PR	x	x
CONTENDAS DO SINCORA	BA		x
COQUEIRAL	MG	x	x
COQUEIRO SECO	AL		x
COQUEIROS DO SUL	RS	x	x
CORACAO DE JESUS	MG		x
CORACAO DE MARIA	BA		x
CORBELIA	PR	x	x
CORDEIRO	RJ		x
CORDEIROPOLIS	SP	x	x
CORDEIROS	BA		x
CORDILHEIRA ALTA	SC	x	x
CORDISBURGO	MG		x
CORDISLANDIA	MG	x	x
COREAU	CE	x	x
COREMAS	PB	x	x
CORGUINHO	MS	x	x
CORIBE	BA	x	x
CORINTO	MG	x	x
CORNELIO PROCOPIO	PR	x	x
COROACI	MG		x
COROADOS	SP	x	x
COROMANDEL	MG	x	x
CORONEL BARROS	RS	x	x
CORONEL BICACO	RS	x	x
CORONEL DOMINGOS SOARES	PR	x	x
CORONEL EZEQUIEL	RN		x
CORONEL FREITAS	SC	x	x
CORONEL JOAO PESSOA	RN	x	x
CORONEL JOAO SA	BA		x
CORONEL JOSE DIAS	PI	x	x
CORONEL MACEDO	SP		x
CORONEL MARTINS	SC	x	x
CORONEL MURTA	MG	x	x
CORONEL PACHECO	MG		x
CORONEL SAPUCAIA	MS		x
CORONEL VIVIDA	PR	x	x
CORONEL XAVIER CHAVES	MG		x
CORREGO DANTA	MG	x	x
CORREGO DO BOM JESUS	MG		x
CORREGO DO OURO	GO	x	x

Município	UF	Amostra de 3.215	Amostra de 5.380
CORREGO FUNDO	MG		x
CORREGO NOVO	MG		x
CORREIA PINTO	SC	x	x
CORRENTE	PI		x
CORRENTES	PE	x	x
CORRENTINA	BA	x	x
CORTES	PE	x	x
CORUMBA DE GOIAS	GO	x	x
CORUMBAIBA	GO		x
CORUMBATAI	SP	x	x
CORUMBATAI DO SUL	PR	x	x
CORUMBIARA	RO		x
CORUPA	SC		x
CORURIBE	AL		x
COSMOPOLIS	SP	x	x
COSMORAMA	SP		x
COSTA MARQUES	RO		x
COSTA RICA	MS	x	x
COTEGIPE	BA	x	x
COTIPORA	RS	x	x
COTRIGUACU	MT		x
COUTO DE MAGALHAES	TO		x
COUTO DE MAGALHAES DE MINAS	MG	x	x
COXILHA	RS		x
COXIM	MS		x
COXIXOLA	PB		x
CRAIBAS	AL	x	x
CRAVINHOS	SP	x	x
CRAVOLANDIA	BA	x	x
CRISOLITA	MG	x	x
CRISOPOLIS	BA		x
CRISSIUMAL	RS	x	x
CRISTAIS	MG	x	x
CRISTAIS PAULISTA	SP		x
CRISTAL	RS	x	x
CRISTAL DO SUL	RS	x	x
CRISTALANDIA	TO		x
CRISTALANDIA DO PIAUI	PI	x	x
CRISTALIA	MG	x	x
CRISTALINA	GO	x	x
CRISTIANO OTONI	MG		x
CRISTIANOPOLIS	GO	x	x
CRISTINA	MG		x
CRISTINAPOLIS	SE	x	x
CRISTINO CASTRO	PI		x
CRISTOPOLIS	BA	x	x
CRIXAS	GO	x	x
CRIXAS DO TOCANTINS	TO	x	x
CROATA	CE		x
CROMINIA	GO	x	x
CRUCILANDIA	MG	x	x
CRUZ	CE	x	x
CRUZ DO ESPIRITO SANTO	PB		x
CRUZ MACHADO	PR	x	x
CRUZALIA	SP	x	x
CRUZEIRO DA FORTALEZA	MG	x	x
CRUZEIRO DO IGUAQU	PR	x	x
CRUZEIRO DO OESTE	PR	x	x
CRUZEIRO DO SUL	RS	x	x
CRUZEIRO DO SUL	PR	x	x
CRUZETA	RN	x	x
CRUZILIA	MG	x	x
CRUZMALTINA	PR	x	x
CUBATI	PB		x
CUITE	PB		x
CUITE DE MAMANGUAPE	PB		x
CUITEGI	PB		x
CUJUBIM	RO		x
CUMARI	GO	x	x
CUMARU	PE	x	x
CUMARU DO NORTE	PA		x
CUMBE	SE	x	x
CUNHA	SP	x	x
CUNHA PORA	SC	x	x
CUNHATAI	SC	x	x
CUPARAQUE	MG		x
CUPIRA	PE		x
CURACA	BA	x	x
CURIMATA	PI		x
CURIONOPOLIS	PA		x

Município	UF	Amostra de 3.215	Amostra de 5.380
CURITIBANOS	SC	x	x
CURIUVA	PR	x	x
CURRAIS	PI		x
CURRAIS NOVOS	RN	x	x
CURRAL DE CIMA	PB		x
CURRAL DE DENTRO	MG	x	x
CURRAL NOVO DO PIAUI	PI		x
CURRAL VELHO	PB	x	x
CURRALINHO	PA		x
CURRALINHOS	PI		x
CURUA	PA		x
CURUCA	PA		x
CURURUPU	MA		x
CUSTODIA	PE		x
CUTIAS	AP		x
DAMIANOPOLIS	GO		x
DAMIAO	PB		x
DAMOLANDIA	GO	x	x
DARCINOPOLIS	TO		x
DARIO MEIRA	BA		x
DATAS	MG	x	x
DAVID CANABARRO	RS	x	x
DAVINOPOLIS	MA		x
DAVINOPOLIS	GO	x	x
DELFIN MOREIRA	MG		x
DELFINOPOLIS	MG		x
DELMIRO GOUVEIA	AL	x	x
DELTA	MG		x
DEMIVAL LOBAO	PI		x
DENISE	MT	x	x
DEODAPOLIS	MS		x
DEPUTADO IRAPUAN PINHEIRO	CE	x	x
DERRUBADAS	RS	x	x
DESCALVADO	SP	x	x
DESCANSO	SC	x	x
DESCOBERTO	MG	x	x
DESTERRO	PB	x	x
DESTERRO DE ENTRE RIOS	MG	x	x
DESTERRO DO MELO	MG		x
DEZESESIS DE NOVEMBRO	RS	x	x
DIAMANTE	PB		x
DIAMANTE DO NORTE	PR	x	x
DIAMANTE DO SUL	PR	x	x
DIAMANTE D'OESTE	PR	x	x
DIAMANTINA	MG	x	x
DIAMANTINO	MT	x	x
DIANOPOLIS	TO	x	x
DIAS D'AVILA	BA	x	x
DILERMANDO DE AGUIAR	RS	x	x
DIOGO DE VASCONCELOS	MG	x	x
DIONISIO	MG		x
DIONISIO CERQUEIRA	SC	x	x
DIORAMA	GO	x	x
DIRCE REIS	SP	x	x
DIRCEU ARCOVERDE	PI		x
DIVINA PASTORA	SE		x
DIVINESIA	MG		x
DIVINO	MG	x	x
DIVINO DAS LARANJEIRAS	MG	x	x
DIVINO DE SAO LOURENCO	ES	x	x
DIVINOLANDIA	SP	x	x
DIVINOLANDIA DE MINAS	MG	x	x
DIVINOPOLIS DE GOIAS	GO	x	x
DIVINOPOLIS DO TOCANTINS	TO	x	x
DIVISA ALEGRE	MG		x
DIVISA NOVA	MG	x	x
DIVISOPOLIS	MG		x
DOBRADA	SP	x	x
DOIS CORREGOS	SP		x
DOIS IRMAOS	RS	x	x
DOIS IRMAOS DAS MISSOES	RS	x	x
DOIS IRMAOS DO BURITI	MS		x
DOIS IRMAOS DO TOCANTINS	TO		x
DOIS LAJEADOS	RS	x	x
DOIS RIACHOS	AL		x
DOIS VIZINHOS	PR	x	x
DOLCINOPOLIS	SP	x	x
DOM AQUINO	MT	x	x
DOM BASILIO	BA	x	x
DOM BOSCO	MG	x	x

Município	UF	Amostra de 3.215	Amostra de 5.380
DOM CAVATI	MG	x	x
DOM ELISEU	PA	x	x
DOM EXPEDITO LOPES	PI	x	x
DOM FELICIANO	RS	x	x
DOM INOCENCIO	PI	x	x
DOM JOAQUIM	MG	x	x
DOM MACEDO COSTA	BA		x
DOM PEDRITO	RS	x	x
DOM PEDRO	MA		x
DOM PEDRO DE ALCANTARA	RS	x	x
DOM SILVERIO	MG		x
DOM VICOSO	MG		x
DOMINGOS MARTINS	ES	x	x
DOMINGOS MOURAO	PI		x
DONA EMMA	SC	x	x
DONA EUZEBIA	MG	x	x
DONA FRANCISCA	RS	x	x
DONA INES	PB		x
DORES DE CAMPOS	MG	x	x
DORES DE GUANHAES	MG		x
DORES DO INDAIA	MG		x
DORES DO RIO PRETO	ES	x	x
DORES DO TURVO	MG	x	x
DORESOPOLIS	MG	x	x
DORMENTES	PE	x	x
DOURADINA	PR	x	x
DOURADINA	MS	x	x
DOURADO	SP		x
DOURADOQUARA	MG		x
DOUTOR CAMARGO	PR	x	x
DOUTOR MAURICIO CARDOSO	RS	x	x
DOUTOR PEDRINHO	SC	x	x
DOUTOR RICARDO	RS		x
DOUTOR SEVERIANO	RN		x
DOUTOR ULYSSES	PR		x
DOVERLANDIA	GO	x	x
DRACENA	SP	x	x
DUARTINA	SP	x	x
DUAS BARRAS	RJ	x	x
DUAS ESTRADAS	PB		x
DUERE	TO	x	x
DUMONT	SP	x	x
DUQUE BACELAR	MA		x
DURANDE	MG	x	x
ECHAPORA	SP		x
ECOPORANGA	ES		x
EDEALINA	GO		x
EDEIA	GO	x	x
EIRUNEPE	AM		x
ELDORADO	SP	x	x
ELDORADO	MS	x	x
ELDORADO DO SUL	RS	x	x
ELDORADO DOS CARAJAS	PA		x
ELESBAO VELOSO	PI	x	x
ELIAS FAUSTO	SP		x
ELISEU MARTINS	PI		x
ELISIARIO	SP	x	x
ELISIO MEDRADO	BA	x	x
ELOI MENDES	MG		x
EMAS	PB		x
EMBAUBA	SP	x	x
EMBU-GUACU	SP	x	x
EMILIANOPOLIS	SP	x	x
ENCANTADO	RS	x	x
ENCANTO	RN	x	x
ENCRUZILHADA	BA		x
ENCRUZILHADA DO SUL	RS		x
ENEAS MARQUES	PR	x	x
ENGENHEIRO BELTRAO	PR	x	x
ENGENHEIRO CALDAS	MG	x	x
ENGENHEIRO COELHO	SP	x	x
ENGENHEIRO NAVARRO	MG	x	x
ENGENHEIRO PAULO DE FRONTIN	RJ		x
ENGENHO VELHO	RS	x	x
ENTRE FOLHAS	MG	x	x
ENTRE IJUIS	RS	x	x
ENTRE RIOS	BA		x
ENTRE RIOS	SC	x	x
ENTRE RIOS DE MINAS	MG	x	x
ENTRE RIOS DO OESTE	PR	x	x

Município	UF	Amostra de 3.215	Amostra de 5.380
ENTRE RIOS DO SUL	RS	x	x
ENVIRA	AM	x	x
EPITACIOLANDIA	AC	x	x
EQUADOR	RN		x
EREBANGO	RS	x	x
ERERE	CE	x	x
ERICO CARDOSO	BA	x	x
ERMO	SC	x	x
ERNESTINA	RS		x
ERVAL GRANDE	RS	x	x
ERVAL SECO	RS	x	x
ERVAL VELHO	SC	x	x
ERVALIA	MG	x	x
ESMERALDA	RS	x	x
ESMERALDAS	MG		x
ESPERA FELIZ	MG	x	x
ESPERANCA	PB	x	x
ESPERANCA DO SUL	RS	x	x
ESPERANCA NOVA	PR	x	x
ESPERANTINA	PI	x	x
ESPERANTINA	TO		x
ESPERANTINOPOLIS	MA		x
ESPIGAO ALTO DO IGUACU	PR	x	x
ESPIGAO D'OESTE	RO		x
ESPINOSA	MG	x	x
ESPIRITO SANTO	RN		x
ESPIRITO SANTO DO DOURADO	MG	x	x
ESPIRITO SANTO DO OESTE ⁵	RN		x
ESPIRITO SANTO DO PINHAL	SP	x	x
ESPIRITO SANTO DO TURVO	SP	x	x
ESPLANADA	BA		x
ESPUMOSO	RS	x	x
ESTACAO	RS	x	x
ESTANCIA VELHA	RS	x	x
ESTIVA	MG		x
ESTIVA GERBI	SP	x	x
ESTREITO	MA		x
ESTRELA	RS		x
ESTRELA DALVA	MG		x
ESTRELA DE ALAGOAS	AL	x	x
ESTRELA DO INDAIA	MG		x
ESTRELA DO NORTE	GO	x	x
ESTRELA DO NORTE	SP	x	x
ESTRELA DO SUL	MG	x	x
ESTRELA D'OESTE	SP	x	x
ESTRELA VELHA	RS	x	x
EUCLIDES DA CUNHA	BA		x
EUCLIDES DA CUNHA PAULISTA	SP		x
EUGENIO DE CASTRO	RS	x	x
EUGENOPOLIS	MG	x	x
EUSEBIO	CE	x	x
EWBANK DA CAMARA	MG		x
EXTREMA	MG		x
EXTREMOZ	RN	x	x
EXU	PE		x
FAGUNDES	PB	x	x
FAGUNDES VARELA	RS	x	x
FAINA	GO	x	x
FAMA	MG	x	x
FARIA LEMOS	MG		x
FARIAS BRITO	CE	x	x
FARO	PA		x
FAROL	PR	x	x
FARTURA	SP	x	x
FARTURA DO PIAUI	PI	x	x
FATIMA	BA		x
FATIMA	TO		x
FATIMA DO SUL	MS	x	x
FAXINAL	PR	x	x
FAXINAL DO SOTURNO	RS	x	x
FAXINAL DOS GUEDES	SC		x
FAXINALZINHO	RS	x	x
FAZENDA NOVA	GO		x
FAZENDA VILANOVA	RS	x	x
FEIJO	AC		x
FEIRA DA MATA	BA	x	x
FEIRA GRANDE	AL	x	x
FEIRA NOVA	PE		x
FEIRA NOVA	SE	x	x
FEIRA NOVA DO MARANHAO	MA	x	x

Município	UF	Amostra de 3.215	Amostra de 5.380
FELICIO DOS SANTOS	MG		x
FELIPE GUERRA	RN		x
FELISBURGO	MG	x	x
FELIXLANDIA	MG	x	x
FELIZ	RS	x	x
FELIZ DESERTO	AL	x	x
FELIZ NATAL	MT		x
FENIX	PR	x	x
FERNANDES PINHEIRO	PR		x
FERNANDES TOURINHO	MG	x	x
FERNANDO FALCAO	MA		x
FERNANDO PEDROZA	RN		x
FERNANDO PRESTES	SP	x	x
FERNAO	SP	x	x
FERREIRA_GOMES	AP		x
FERREIROS	PE		x
FERROS	MG	x	x
FERVEDOURO	MG	x	x
FIGUEIRA	PR		x
FIGUEIROPOLIS	TO	x	x
FIGUEIROPOLIS D'OESTE	MT		x
FILADELFIA	BA	x	x
FILADELFIA	TO		x
FIRMINO ALVES	BA	x	x
FIRMINOPOLIS	GO	x	x
FLEXEIRAS	AL	x	x
FLOR DA SERRA DO SUL	PR	x	x
FLOR DO SERTAO	SC	x	x
FLORA RICA	SP		x
FLORAI	PR	x	x
FLORANIA	RN		x
FLOREAL	SP	x	x
FLORES	PE	x	x
FLORES DA CUNHA	RS	x	x
FLORES DE GOIAS	GO		x
FLORES DO PIAUI	PI	x	x
FLORESTA	PE		x
FLORESTA	PR	x	x
FLORESTA AZUL	BA		x
FLORESTA DO ARAGUAIA	PA		x
FLORESTA DO PIAUI	PI		x
FLORESTAL	MG	x	x
FLORESTOPOLIS	PR	x	x
FLORIANO PEIXOTO	RS	x	x
FLORIDA	PR	x	x
FLORIDA PAULISTA	SP	x	x
FLORINIA	SP		x
FONTE BOA	AM	x	x
FONTOURA XAVIER	RS		x
FORMIGUEIRO	RS		x
FORMOSA DA SERRA NEGRA	MA		x
FORMOSA DO OESTE	PR	x	x
FORMOSA DO RIO PRETO	BA	x	x
FORMOSA DO SUL	SC	x	x
FORMOSO	MG	x	x
FORMOSO	GO		x
FORMOSO DO ARAGUAIA	TO	x	x
FORQUILHA	CE	x	x
FORQUILHINHA	SC	x	x
FORTALEZA DE MINAS	MG		x
FORTALEZA DO TABOCAO	TO		x
FORTALEZA DOS NOGUEIRAS	MA		x
FORTALEZA DOS VALOS	RS	x	x
FORTIM	CE	x	x
FORTUNA	MA		x
FORTUNA DE MINAS	MG		x
FOZ DO JORDAO	PR	x	x
FRAIBURGO	SC	x	x
FRANCINOPOLIS	PI	x	x
FRANCISCO ALVES	PR	x	x
FRANCISCO AYRES	PI		x
FRANCISCO BADARO	MG		x
FRANCISCO DANTAS	RN		x
FRANCISCO DUMONT	MG	x	x
FRANCISCO MACEDO	PI	x	x
FRANCISCO SA	MG		x
FRANCISCO SANTOS	PI		x
FRANCISOPOLIS	MG	x	x
FRECHEIRINHA	CE		x
FREDERICO WESTPHALEN	RS	x	x

Município	UF	Amostra de 3.215	Amostra de 5.380
FREI GASPAR	MG	x	x
FREI INOCENCIO	MG	x	x
FREI LAGONEGRO	MG	x	x
FREI MARTINHO	PB	x	x
FREI MIGUELINHO	PE		x
FREI PAULO	SE	x	x
FREI ROGERIO	SC	x	x
FRONTEIRA	MG	x	x
FRONTEIRA DOS VALES	MG		x
FRONTEIRAS	PI		x
FRUTA DE LEITE	MG		x
FRUTUOSO GOMES	RN	x	x
FUNDAO	ES	x	x
FUNILANDIA	MG		x
GABRIEL MONTEIRO	SP	x	x
GADO BRAVO	PB		x
GALIA	SP	x	x
GALILEIA	MG	x	x
GALINHOS	RN		x
GALVAO	SC	x	x
GAMELEIRA	PE		x
GAMELEIRAS	MG		x
GANDU	BA	x	x
GARARU	SE	x	x
GARCA	SP	x	x
GARIBALDI	RS	x	x
GAROPABA	SC		x
GARRAFAO DO NORTE	PA		x
GARRUCHOS	RS	x	x
GARUVA	SC		x
GASPAR	SC		x
GASTAO VIDIGAL	SP		x
GAUCHA DO NORTE	MT		x
GAURAMA	RS	x	x
GAVIAO	BA		x
GAVIAO PEIXOTO	SP	x	x
GEMINIANO	PI	x	x
GENERAL CAMARA	RS		x
GENERAL CARNEIRO	PR	x	x
GENERAL CARNEIRO	MT		x
GENERAL MAYNARD	SE		x
GENERAL SALGADO	SP	x	x
GENERAL SAMPAIO	CE		x
GENTIL	RS	x	x
GENTIO DO OURO	BA		x
GETULINA	SP	x	x
GETULIO VARGAS	RS	x	x
GILBUES	PI	x	x
GIRAU DO PONCIANO	AL		x
GIRUA	RS	x	x
GLAUCILANDIA	MG		x
GLICERIO	SP	x	x
GLORIA	BA	x	x
GLORIA D OESTE	MT		x
GLORIA DE DOURADOS	MS	x	x
GLORIA DO GOITA	PE	x	x
GLORINHA	RS		x
GODOFREDO VIANA	MA		x
GODOY MOREIRA	PR	x	x
GOIABEIRA	MG	x	x
GOIANA	MG		x
GOIANAPOLIS	GO	x	x
GOIANDIRA	GO		x
GOIANESIA	GO	x	x
GOIANESIA DO PARA	PA		x
GOIANINHA	RN	x	x
GOIANIRA	GO	x	x
GOIANORTE	TO		x
GOIAS	GO	x	x
GOIATINS	TO		x
GOIATUBA	GO		x
GOIO-ERE	PR	x	x
GOIOXIM	PR	x	x
GONCALVES	MG	x	x
GONCALVES DIAS	MA		x
GONGOGI	BA		x
GONZAGA	MG		x
GOUVEA	MG	x	x
GOUVERLANDIA	GO	x	x
GOVERNADOR ARCHER	MA		x

Município	UF	Amostra de 3.215	Amostra de 5.380
GOVERNADOR CELSO RAMOS	SC	x	x
GOVERNADOR DIX-SEPT ROSADO	RN		x
GOVERNADOR EDISON LOBAO	MA		x
GOVERNADOR EUGENIO BARROS	MA		x
GOVERNADOR JORGE TEIXEIRA	RO		x
GOVERNADOR LUIZ ROCHA	MA		x
GOVERNADOR MANGABEIRA	BA		x
GOVERNADOR NEWTON BELLO	MA		x
GOVERNADOR NUNES FREIRE	MA		x
GRACA	CE	x	x
GRACA ARANHA	MA		x
GRACCHO CARDOSO	SE	x	x
GRAJAU	MA		x
GRAMADO	RS	x	x
GRAMADO DOS LOUREIROS	RS	x	x
GRAMADO XAVIER	RS	x	x
GRANDES RIOS	PR	x	x
GRANITO	PE	x	x
GRANJA	CE		x
GRANJEIRO	CE		x
GRAO MOGOL	MG	x	x
GRAO PARA	SC	x	x
GRAVATAL	SC	x	x
GROAIRAS	CE	x	x
GROSSOS	RN		x
GRUPIARA	MG		x
GUABIJU	RS	x	x
GUABIRUBA	SC	x	x
GUACUI	ES	x	x
GUADALUPE	PI		x
GUAICARA	SP		x
GUAIMBE	SP	x	x
GUAIRA	SP	x	x
GUAIRA	PR	x	x
GUAIRACA	PR		x
GUAJUBA	CE	x	x
GUAJARA	AM		x
GUAJARA-MIRIM	RO		x
GUAJERU	BA	x	x
GUAMARE	RN	x	x
GUAMIRANGA	PR	x	x
GUANHAES	MG	x	x
GUAPE	MG	x	x
GUAPIACU	SP	x	x
GUAPIARA	SP	x	x
GUAPIMIRIM	RJ		x
GUAPIRAMA	PR	x	x
GUAPO	GO		x
GUAPORE	RS	x	x
GUAPOREMA	PR	x	x
GUARA	SP		x
GUARACAI	SP	x	x
GUARACI	SP	x	x
GUARACI	PR	x	x
GUARACIABA	SC	x	x
GUARACIABA	MG		x
GUARACIABA DO NORTE	CE	x	x
GUARACIAMA	MG	x	x
GUARAI	TO		x
GUARAITA	GO		x
GUARAMIRANGA	CE	x	x
GUARAMIRIM	SC	x	x
GUARANESIA	MG	x	x
GUARANI	MG		x
GUARANI DAS MISSOES	RS	x	x
GUARANI DE GOIAS	GO	x	x
GUARANI D'OESTE	SP	x	x
GUARANIACU	PR		x
GUARANTA	SP	x	x
GUARANTA DO NORTE	MT		x
GUARAUQUECABA	PR	x	x
GUARARA	MG		x
GUARARAPES	SP	x	x
GUARAREMA	SP	x	x
GUARATINGA	BA		x
GUARATUBA	PR		x
GUARDA-MOR	MG	x	x
GUAREI	SP	x	x
GUARIBA	SP		x
GUARIBAS	PI		x

Município	UF	Amostra de 3.215	Amostra de 5.380
GUARINOS	GO		x
GUARUJA DO SUL	SC	x	x
GUATAMBU	SC	x	x
GUATAPARA	SP		
GUAXUPE	MG	x	x
GUIA LOPES DA LAGUNA	MS		x
GUIDOVAL	MG	x	x
GUMARAES	MA		x
GUMARANIA	MG	x	x
GUIRATINGA	MT		x
GUIRICEMA	MG	x	x
GURINHATA	MG	x	x
GURINHEM	PB		x
GURJAO	PB	x	x
GURUPA	PA		x
GUZOLANDIA	SP	x	x
HARMONIA	RS	x	x
HEITORAI	GO	x	x
HELIODORA	MG	x	x
HELIOPOLIS	BA		x
HERCULANDIA	SP	x	x
HERVAL	RS	x	x
HERVAL DOESTE	SC	x	x
HERVEIRAS	RS	x	x
HIDROLANDIA	CE		
HIDROLANDIA	GO		x
HIDROLINA	GO		x
HOLAMBRA	SP	x	x
HONORIO SERPA	PR	x	x
HORIZONTE	CE	x	x
HORIZONTINA	RS		
HUGO NAPOLEAO	PI	x	x
HULHA NEGRA	RS	x	x
HUMAITA	AM		x
HUMAITA	RS		x
HUMBERTO DE CAMPOS	MA		x
IACANGA	SP	x	x
IACIARA	GO		x
IACRI	SP	x	x
IACU	BA		x
IAPU	MG	x	x
IARAS	SP	x	x
IATI	PE	x	x
IBAITI	PR	x	x
IBARAMA	RS	x	x
IBARETAMA	CE		x
IBATE	SP		x
IBATEGUARA	AL		x
IBATIBA	ES		x
IBEMA	PR		x
IBERTIOGA	MG	x	x
IBIA	MG	x	x
IBIACA	RS	x	x
IBIAI	MG	x	x
IBIAM	SC	x	x
IBIAPINA	CE	x	x
IBIARA	PB		x
IBIASSUCE	BA	x	x
IBICARAI	BA	x	x
IBICARE	SC	x	x
IBICOARA	BA		x
IBICUI	BA	x	x
IBICUITINGA	CE	x	x
IBIMIRIM	PE		x
IBIPEBA	BA	x	x
IBIPITANGA	BA	x	x
IBIPORA	PR	x	x
IBIQUERA	BA		x
IBIRA	SP	x	x
IBIRACATU	MG	x	x
IBIRACI	MG	x	x
IBIRACU	ES	x	x
IBIRAIARAS	RS		x
IBIRAJUBA	PE	x	x
IBIRAMA	SC	x	x
IBIRAPITANGA	BA		x
IBIRAPUA	BA	x	x
IBIRAPUITA	RS	x	x
IBIRAREMA	SP	x	x
IBIRATAIA	BA		x

Município	UF	Amostra de 3.215	Amostra de 5.380
IBIRUBA	RS	x	x
IBITIARA	BA	x	x
IBITINGA	SP	x	x
IBITIRAMA	ES		x
IBITITA	BA	x	x
IBITIURA DE MINAS	MG	x	x
IBITURUNA	MG	x	x
IBOTIRAMA	BA	x	x
ICAPUI	CE	x	x
ICARA	SC	x	x
ICARAI DE MINAS	MG		x
ICARAIMA	PR	x	x
ICATU	MA		x
ICEM	SP		x
ICHU	BA		x
ICONHA	ES	x	x
IELMO MARINHO	RN		x
IEPE	SP	x	x
IGACI	AL	x	x
IGAPORA	BA	x	x
IGARACU DO TIETE	SP	x	x
IGARACY	PB		x
IGARAPAVA	SP		x
IGARAPE	MG	x	x
IGARAPE DO MEIO	MA		x
IGARAPE GRANDE	MA		x
IGARAPE-ACU	PA		x
IGARATA	SP		x
IGARATINGA	MG		x
IGRAPIUNA	BA	x	x
IGREJA NOVA	AL	x	x
IGREJINHA	RS	x	x
IGUABA GRANDE	RJ		x
IGUAI	BA	x	x
IGUAPE	SP	x	x
IGUARACI	PE	x	x
IGUARACU	PR	x	x
IGUATAMA	MG		x
IGUATEMI	MS		x
IGUATU	PR	x	x
IJACI	MG	x	x
ILHA COMPRIDA	SP		x
ILHA DAS FLORES	SE		x
ILHA GRANDE	PI		x
ILHA SOLTEIRA	SP	x	x
ILHABELA	SP		x
ILHOTA	SC	x	x
ILICINEA	MG		x
ILOPOLIS	RS	x	x
IMACULADA	PB		x
IMARUI	SC	x	x
IMBAU	PR	x	x
IMBE	RS		x
IMBE DE MINAS	MG	x	x
IMBITUBA	SC	x	x
IMBITUVA	PR	x	x
IMBUIA	SC	x	x
IMIGRANTE	RS	x	x
INACIO MARTINS	PR		x
INACIOLANDIA	GO	x	x
INAJA	PE		x
INAJA	PR		x
INCONFIDENTES	MG	x	x
INDAIABIRA	MG	x	x
INDAIAL	SC	x	x
INDEPENDENCIA	CE		x
INDEPENDENCIA	RS	x	x
INDIANA	SP	x	x
INDIANOPOLIS	MG	x	x
INDIANOPOLIS	PR	x	x
INDIAPORA	SP	x	x
INDIARA	GO		x
INDIAROBA	SE	x	x
INDIAVAI	MT		x
INGA	PB		x
INGAI	MG	x	x
INGAZEIRA	PE		x
INHACORA	RS	x	x
INHAMBUPE	BA		x
INHANGAPI	PA		x

Município	UF	Amostra de 3.215	Amostra de 5.380
INHAPI	AL		x
INHAPIM	MG	x	x
INHAUMA	MG		x
INHUMA	PI		x
INHUMAS	GO	x	x
INIMUTABA	MG	x	x
INOCENCIA	MS	x	x
INUBIA PAULISTA	SP	x	x
IOMERE	SC	x	x
IPABA	MG	x	x
IPAMERI	GO		x
IPANEMA	MG	x	x
IPANGUACU	RN		x
IPAPORANGA	CE		x
IPAUCU	SP	x	x
IPAUMIRIM	CE	x	x
IPE	RS	x	x
IPECAETA	BA		x
IPERO	SP	x	x
IPEUNA	SP	x	x
IPIACU	MG	x	x
IPIAU	BA		x
IPIGUA	SP		x
IPIRA	SC	x	x
IPIRANGA	PR	x	x
IPIRANGA DO PIAUI	PI	x	x
IPIRANGA DO SUL	RS	x	x
IPIXUNA	AM		x
IPIXUNA DO PARA	PA		x
IPORA	GO	x	x
IPORA	PR	x	x
IPORA D'OESTE	SC	x	x
IPORANGA	SP		x
IPU	CE	x	x
IPIUA	SP	x	x
IPUACU	SC	x	x
IPUBI	PE	x	x
IPUEIRA	RN	x	x
IPUEIRAS	CE		
IPUEIRAS	TO		
IPUIUNA	MG	x	x
IPUMIRIM	SC	x	x
IPUPIARA	BA		x
IRACEMA	CE		x
IRACEMA	RR		x
IRACEMA DO OESTE	PR	x	x
IRACEMAPOLIS	SP		x
IRACEMINHHA	SC	x	x
IRAI	RS	x	x
IRAI DE MINAS	MG		x
IRAJUBA	BA		x
IRAMAIA	BA		x
IRANDUBA	AM		x
IRANI	SC	x	x
IRAPUA	SP	x	x
IRAPURU	SP		x
IRAQUARA	BA	x	x
IRARA	BA		
IRATI	SC	x	x
IRAUCUBA	CE	x	x
IRETAMA	PR	x	x
IRINEOPOLIS	SC	x	x
IRITUIA	PA		x
IRUPI	ES		x
ISAIAS COELHO	PI	x	x
ISRAELANDIA	GO	x	x
ITA	SC	x	x
ITAARA	RS		x
ITABAIANA	PB		x
ITABAIANINHA	SE	x	x
ITABELA	BA		x
ITABERA	SP	x	x
ITABERAI	GO	x	x
ITABI	SE	x	x
ITABIRINHA DE MANTENA	MG		x
ITABIRITO	MG	x	x
ITACAJA	TO		x
ITACAMBIRA	MG		x
ITACARAMBI	MG	x	x
ITACARE	BA		x

Município	UF	Amostra de 3.215	Amostra de 5.380
ITACURUBA	PE		x
ITACURUBI	RS		x
ITAETE	BA	x	x
ITAGI	BA		x
ITAGIBA	BA		x
ITAGIMIRIM	BA		x
ITAGUACU	ES	x	x
ITAGUACU DA BAHIA	BA		x
ITAGUAJE	PR	x	x
ITAGUARA	MG	x	x
ITAGUARI	GO	x	x
ITAGUARU	GO	x	x
ITAGUATINS	TO		x
ITAI	SP	x	x
ITAIBA	PE	x	x
ITAICABA	CE	x	x
ITAINOPOLIS	PI	x	x
ITAIOPOLIS	SC	x	x
ITAIPAVA DO GRAJAU	MA		x
ITAIFE	MG		x
ITAIPULANDIA	PR	x	x
ITAITINGA	CE		x
ITAJA	GO	x	x
ITAJA	RN	x	x
ITAJOBI	SP	x	x
ITAJU	SP	x	x
ITAJU DO COLONIA	BA	x	x
ITAJUIPE	BA		x
ITALVA	RJ	x	x
ITAMARACA	PE		
ITAMARANDIBA	MG	x	x
ITAMARATI	AM	x	x
ITAMARATI DE MINAS	MG		x
ITAMARI	BA		x
ITAMBACURI	MG		x
ITAMBARACA	PR	x	x
ITAMBE	BA	x	x
ITAMBE	PE		x
ITAMBE	PR	x	x
ITAMBE DO MATO DENTRO	MG	x	x
ITAMOGI	MG		x
ITAMONTE	MG		x
ITANAGRA	BA		x
ITANHANDU	MG	x	x
ITANHEM	BA	x	x
ITANHOMI	MG	x	x
ITAOBIM	MG	x	x
ITAOCA	SP	x	x
ITAOCARA	RJ	x	x
ITAPACI	GO		x
ITAPAGE	CE	x	x
ITAPAGIPE	MG	x	x
ITAPARICA	BA		x
ITAPE	BA		x
ITAPEBI	BA		x
ITAPECERICA	MG	x	x
ITAPEJARA D'OESTE	PR	x	x
ITAPEMA	SC	x	x
ITAPEMIRIM	ES		x
ITAPERUCU	PR	x	x
ITAPETIM	PE		x
ITAPEVA	MG	x	x
ITAPICURU	BA	x	x
ITAPIRANGA	SC	x	x
ITAPIRANGA	AM		x
ITAPIRAPUA	GO		x
ITAPIRAPUA PAULISTA	SP		x
ITAPIRATINS	TO	x	x
ITAPISSUMA	PE	x	x
ITAPITANGA	BA		x
ITAPIUNA	CE		x
ITAPOA	SC		x
ITAPOLIS	SP	x	x
ITAPORA	MS		x
ITAPORA DO TOCANTINS	TO	x	x
ITAPORANGA	PB	x	x
ITAPORANGA	SP	x	x
ITAPORANGA D'AJUDA	SE		x
ITAPOROROCA	PB		x
ITAPUCA	RS	x	x

Município	UF	Amostra de 3.215	Amostra de 5.380
ITAPUI	SP	x	x
ITAPURA	SP	x	x
ITAPURANGA	GO	x	x
ITAUARA	BA		x
ITAQUI	RS	x	x
ITAQUIRAI	MS	x	x
ITAQUITINGA	PE		x
ITARANA	ES		x
ITARANTIM	BA	x	x
ITARARE	SP	x	x
ITAREMA	CE		x
ITARIRI	SP	x	x
ITARUMA	GO		x
ITATIAIA	RJ		x
ITATIAUCU	MG	x	x
ITATIBA DO SUL	RS	x	x
ITATIM	BA		x
ITATINGA	SP	x	x
ITATIRA	CE		x
ITATUBA	PB		x
ITAU	RN		x
ITAU DE MINAS	MG	x	x
ITAUBA	MT	x	x
ITAUBAL	AP		x
ITACUCU	GO	x	x
ITAUEIRA	PI		x
ITAUNA DO SUL	PR		
ITAVERAVA	MG		x
ITINGA	MG		x
ITINGA DO MARANHÃO	MA		x
ITIQUIRA	MT		x
ITIRAPINA	SP	x	x
ITIRAPUA	SP		x
ITIRUCU	BA	x	x
ITIUBA	BA		x
ITOBI	SP		x
ITORORO	BA		x
ITUACU	BA		x
ITUBERA	BA	x	x
ITUETA	MG	x	x
ITUMIRIM	MG	x	x
ITUPEVA	SP		x
ITUPIRANGA	PA	x	x
ITUPORANGA	SC		
ITURAMA	MG	x	x
ITUTINGA	MG	x	x
ITUVERAVA	SP	x	x
IUIU	BA		x
IUNA	ES		x
IVAI	PR	x	x
IVAIPORA	PR	x	x
IVATE	PR	x	x
IVATUBA	PR	x	x
IVINHEMA	MS	x	x
IVOLANDIA	GO		x
IVORA	RS	x	x
IVOTI	RS	x	x
JABORA	SC	x	x
JABORANDI	BA	x	x
JABORANDI	SP	x	x
JABOTI	PR	x	x
JABOTICABA	RS	x	x
JABOTICATUBAS	MG		x
JACANA	RN	x	x
JACARACI	BA		x
JACARAU	PB		x
JACARE DOS HOMENS	AL	x	x
JACAREACANGA	PA		x
JACAREZINHO	PR	x	x
JACI	SP		x
JACIARA	MT		x
JACINTO	MG	x	x
JACINTO MACHADO	SC	x	x
JACOBINA DO PIAUI	PI		x
JACUI	MG		x
JACUIPE	AL		x
JACUNDA	PA		x
JACUPIRANGA	SP	x	x
JACUTINGA	MG	x	x
JACUTINGA	RS	x	x

Município	UF	Amostra de 3.215	Amostra de 5.380
JAGUAPITA	PR	x	x
JAGUAQUARA	BA		x
JAGUARACU	MG	x	x
JAGUARAO	RS	x	x
JAGUARARI	BA		x
JAGUARE	ES	x	x
JAGUARETAMA	CE	x	x
JAGUARI	RS	x	x
JAGUARIAIVA	PR	x	x
JAGUARIBARA	CE	x	x
JAGUARIBE	CE		x
JAGUARIPE	BA	x	x
JAGUARIUNA	SP	x	x
JAGUARUANA	CE		x
JAGUARUNA	SC		x
JAIBA	MG	x	x
JAICOS	PI	x	x
JALES	SP	x	x
JAMARI	RO	x	x
JAMBEIRO	SP		x
JAMPRUCA	MG	x	x
JANDAIA	GO	x	x
JANDAIA DO SUL	PR	x	x
JANDAIRA	BA		x
JANDAIRA	RN		x
JANDUIS	RN		x
JANGADA	MT		x
JANIOPOLIS	PR	x	x
JANUARIO CICCIO	RN		x
JAPARAIBA	MG		x
JAPARATINGA	AL		x
JAPARATUBA	SE		x
JAPI	RN		x
JAPIRA	PR	x	x
JAPOATA	SE	x	x
JAPONVAR	MG	x	x
JAPORA	MS	x	x
JAPURA	PR	x	x
JAPURA	AM		x
JAQUEIRA	PE		
JAQUIRANA	RS	x	x
JARAGUA	GO	x	x
JARAGUARI	MS		x
JARAMATAIA	AL		x
JARDIM	CE	x	x
JARDIM	MS	x	x
JARDIM ALEGRE	PR	x	x
JARDIM DE ANGICOS	RN	x	x
JARDIM DE PIRANHAS	RN	x	x
JARDIM DO MULATO	PI		x
JARDIM DO SERIDO	RN	x	x
JARDIM OLINDA	PR	x	x
JARDINOPOLIS	SP		x
JARDINOPOLIS	SC		x
JARI	RS	x	x
JARINU	SP	x	x
JARU	RO	x	x
JATAIZINHO	PR		x
JATAUBA	PE		x
JATEI	MS	x	x
JATI	CE	x	x
JATOBA	PE	x	x
JATOBA	MA		
JATOBA DO PIAUI	PI	x	x
JAU DO TOCANTIS	TO	x	x
JAUPACI	GO	x	x
JAURU	MT	x	x
JECEABA	MG		x
JENIPAPO DE MINAS	MG		x
JENIPAPO DOS VIEIRAS	MA		x
JEQUERI	MG		x
JEQUITAI	MG	x	x
JEQUITIBA	MG		x
JEQUITINHONHA	MG		x
JEREMOABO	BA	x	x
JERICO	PB	x	x
JERIQUEARA	SP	x	x
JERONIMO MONTEIRO	ES	x	x
JERUMENHA	PI		x
JESUANIA	MG	x	x

Município	UF	Amostra de 3.215	Amostra de 5.380
JESUITAS	PR	x	x
JESUPOLIS	GO	x	x
JIJOCA DE JERICOACOARA	CE	x	x
JIQUIRICA	BA	x	x
JITAUNA	BA		x
JOACABA	SC	x	x
JOAIMA	MG	x	x
JOANESIA	MG		x
JOANOPOLIS	SP	x	x
JOAO ALFREDO	PE	x	x
JOAO CAMARA	RN		x
JOAO COSTA	PI		x
JOAO DIAS	RN		x
JOAO DOURADO	BA		x
JOAO LISBOA	MA		x
JOAO NEIVA	ES	x	x
JOAO PINHEIRO	MG	x	x
JOAO RAMALHO	SP	x	x
JOAQUIM FELICIO	MG	x	x
JOAQUIM GOMES	AL	x	x
JOAQUIM NABUCO	PE		x
JOAQUIM PIRES	PI		x
JOAQUIM TAVORA	PR	x	x
JOCA MARQUES	PI	x	x
JOIA	RS	x	x
JORDANIA	MG		x
JORDAO	AC	x	x
JOSE BOITEUX	SC	x	x
JOSE BONIFACIO	SP	x	x
JOSE DA PENHA	RN		x
JOSE DE FREITAS	PI		x
JOSE GONCALVES DE MINAS	MG	x	x
JOSE RAYDAN	MG	x	x
JOSELANDIA	MA		x
JOSENOPOLIS	MG		x
JOVIANIA	GO		x
JUARA	MT	x	x
JUAREZ TAVORA	PB		x
JUARINA	TO		x
JUATUBA	MG		x
JUAZEIRINHO	PB		x
JUAZEIRO DO PIAUI	PI		x
JUCAS	CE		x
JUCATI	PE	x	x
JUCURUCU	BA		x
JUCURUTU	RN	x	x
JUINA	MT		x
JULIO BORGES	PI	x	x
JULIO DE CASTILHOS	RS	x	x
JULIO MESQUITA	SP	x	x
JUMIRIM	SP	x	x
JUNCO DO MARANHÃO	MA		x
JUNCO DO SERIDO	PB		x
JUNDIA	AL	x	x
JUNDIAI DO SUL	PR		x
JUNQUEIRO	AL	x	x
JUNQUEIROPOLIS	SP	x	x
JUPI	PE	x	x
JUPIA	SC	x	x
JUQUIA	SP		x
JUQUITIBA	SP	x	x
JURAMENTO	MG		x
JURANDA	PR		x
JUREMA	PE	x	x
JUREMA	PI		x
JURUPIRANGA	PB		x
JURU	PB		x
JURUA	AM	x	x
JURUAIA	MG	x	x
JURUENA	MT	x	x
JURUTI	PA		x
JUSCIMEIRA	MT		x
JUSSARA	GO	x	x
JUSSARA	BA		x
JUSSARA	PR	x	x
JUSSARI	BA	x	x
JUSSIAPE	BA	x	x
JUTAI	AM		x
JUTI	MS	x	x
JUVENILIA	MG		x

Município	UF	Amostra de 3.215	Amostra de 5.380
KALORE	PR	x	x
LABREA	AM		x
LACERDOPOLIS	SC	x	x
LADAINHA	MG	x	x
LADARIO	MS	x	x
LAFAIETE COUTINHO	BA		x
LAGAMAR	MG	x	x
LAGEADO GRANDE	SC		x
LAGO DA PEDRA	MA		x
LAGO DO JUNCO	MA		x
LAGO DOS RODRIGUES	MA		x
LAGO VERDE	MA		x
LAGOA	PB	x	x
LAGOA DA CANOA	AL	x	x
LAGOA DA CONFUSAO	TO		x
LAGOA DA PRATA	MG	x	x
LAGOA D'ANTA	RN		x
LAGOA DE DENTRO	PB		x
LAGOA DE PEDRAS	RN		x
LAGOA DE SAO FRANCISCO	PI	x	x
LAGOA DE VELHOS	RN		x
LAGOA DO BARRO DO PIAUI	PI	x	x
LAGOA DO CARRO	PE	x	x
LAGOA DO ITAENGA	PE	x	x
LAGOA DO MATO	MA	x	x
LAGOA DO OURO	PE	x	x
LAGOA DO PIAUI	PI		x
LAGOA DO SÍTIO	PI	x	x
LAGOA DO TOCANTIS	TO		x
LAGOA DOS GATOS	PE		x
LAGOA DOS PATOS	MG	x	x
LAGOA DOS TRES CANTOS	RS	x	x
LAGOA DOURADA	MG	x	x
LAGOA FORMOSA	MG	x	x
LAGOA GRANDE	PE	x	x
LAGOA GRANDE	MG	x	x
LAGOA GRANDE DO MARANHÃO	MA		x
LAGOA NOVA	RN	x	x
LAGOA REAL	BA	x	x
LAGOA SALGADA	RN		x
LAGOA SANTA	MG	x	x
LAGOA SECA	PB		x
LAGOA VERMELHA	RS	x	x
LAGOAO	RS	x	x
LAGOINHA	SP		x
LAGOINHA DO PIAUI	PI	x	x
LAGUNA	SC	x	x
LAGUNA CARAPA	MS	x	x
LAJE	BA	x	x
LAJE DO MURIAE	RJ	x	x
LAJEADO	TO	x	x
LAJEADO DO BUGRE	RS	x	x
LAJEADO NOVO	MA		x
LAJEDAO	BA		x
LAJEDINHO	BA	x	x
LAJEDO	PE	x	x
LAJEDO DO TABOCAL	BA	x	x
LAJES	RN		x
LAJES PINTADAS	RN		x
LAJINHA	MG	x	x
LAMARAO	BA		x
LAMBARI	MG	x	x
LAMBARI D OESTE	MT		x
LAMIM	MG	x	x
LANDRI SALES	PI	x	x
LAPA	PR	x	x
LAPAO	BA	x	x
LARANJA DA TERRA	ES	x	x
LARANJAL	PR	x	x
LARANJAL	MG		x
LARANJAL DO JARI	AP		x
LARANJAL PAULISTA	SP		x
LARANJEIRAS	SE		x
LARANJEIRAS DO SUL	PR	x	x
LASSANCE	MG	x	x
LASTRO	PB		x
LAURENTINO	SC	x	x
LAURO MULLER	SC	x	x
LAVANDEIRA	TO		x
LAVINIA	SP	x	x

Município	UF	Amostra de 3.215	Amostra de 5.380
LAVRAS DA MANGABEIRA	CE		x
LAVRAS DO SUL	RS	x	x
LAVRINHAS	SP		x
LEANDRO FERREIRA	MG		x
LEBON REGIS	SC	x	x
LEME DO PRADO	MG	x	x
LENCOIS	BA	x	x
LEOBERTO LEAL	SC		x
LEOPOLDINA	MG	x	x
LEOPOLDO DE BULHOES	GO	x	x
LEOPOLIS	PR		x
LIBERATO SALZANO	RS	x	x
LIBERDADE	MG		x
LICINIO DE ALMEIDA	BA		x
LIDIANOPOLIS	PR	x	x
LIMA CAMPOS	MA		x
LIMA DUARTE	MG		x
LIMEIRA DO OESTE	MG	x	x
LIMOEIRO DE ANADIA	AL	x	x
LIMOEIRO DO AJURU	PA		x
LIMOEIRO DO NORTE	CE		x
LINDOESTE	PR	x	x
LINDOIA	SP		x
LINDOIA DO SUL	SC	x	x
LINDOLFO COLLOR	RS	x	x
LINHA NOVA	RS		x
LIVRAMENTO	PB	x	x
LIVRAMENTO DO BRUMADO	BA	x	x
LIZARDA	TO		x
LOANDA	PR	x	x
LOBATO	PR	x	x
LOGOA ALEGRE	PI	x	x
LOGRADOURO	PB		x
LONTRA	MG	x	x
LONTRAS	SC	x	x
LORETO	MA	x	x
LOURDES	SP		x
LOUVEIRA	SP	x	x
LUCAS DO RIO VERDE	MT	x	x
LUCELIA	SP	x	x
LUCENA	PB		x
LUCIANOPOLIS	SP	x	x
LUCIARA	MT		x
LUCRECIA	RN	x	x
LUIS ANTONIO	SP		x
LUIS CORREIA	PI		x
LUIS DOMINGUES	MA		x
LUIS GOMES	RN		x
LUISBURGO	MG	x	x
LUISLANDIA	MG		x
LUIZ ALVES	SC	x	x
LUIZIANA	PR	x	x
LUIZIANIA	SP	x	x
LUMINARIAS	MG	x	x
LUNARDELLI	PR		x
LUPERCIO	SP	x	x
LUPIONOPOLIS	PR	x	x
LUTECIA	SP		x
LUZ	MG	x	x
LUZERNA	SC	x	x
LUZILANDIA	PI		x
LUZINOPOLIS	TO	x	x
MACAIBA	RN		x
MACAJUBA	BA		x
MACAMBARA	RS		x
MACAMBIRA	SE	x	x
MACAPARANA	PE	x	x
MACARANI	BA		x
MACATUBA	SP	x	x
MACAU	RN	x	x
MACAUBAL	SP		x
MACAUBAS	BA	x	x
MACEDONIA	SP	x	x
MACHACALIS	MG	x	x
MACHADINHO	RS	x	x
MACHADINHO D'OESTE	RO		x
MACHADO	MG	x	x
MACHADOS	PE	x	x
MACIEIRA	SC	x	x
MACUCO	RJ	x	x

Município	UF	Amostra de 3.215	Amostra de 5.380
MACURURE	BA		x
MADALENA	CE		x
MADEIRO	PI	x	x
MADRE DE DEUS	BA		x
MADRE DE DEUS DE MINAS	MG		x
MAE D'AGUA	PB		x
MAE DO RIO	PA		x
MAETINGA	BA	x	x
MAGALHAES BARATA	PA		x
MAGALHAES DE ALMEIDA	MA		x
MAGDA	SP		x
MAIQUINIQUE	BA		x
MAIRI	BA	x	x
MAIRINQUE	SP		x
MAIRIPOTABA	GO		x
MAJOR GERCINO	SC	x	x
MAJOR ISIDORO	AL	x	x
MAJOR SALES	RN	x	x
MAJOR VIEIRA	SC	x	x
MALACACHETA	MG	x	x
MALHADA	BA	x	x
MALHADA DE PEDRAS	BA	x	x
MALHADA DOS BOIS	SE		x
MALHADOR	SE	x	x
MALLET	PR	x	x
MALTA	PB	x	x
MAMANGUAPE	PB		x
MAMBAI	GO	x	x
MAMBORE	PR	x	x
MAMONAS	MG		x
MAMPITUBA	RS	x	x
MANAIRA	PB	x	x
MANAQUIRI	AM		x
MANARI	PE	x	x
MANCIO LIMA	AC	x	x
MANDAGUACU	PR	x	x
MANDAGUARI	PR	x	x
MANDIRITUBA	PR		x
MANDURI	SP	x	x
MANFRINOPOLIS	PR	x	x
MANGA	MG		x
MANGARATIBA	RJ		x
MANGUEIRINHA	PR	x	x
MANHUMIRIM	MG		x
MANICORE	AM		x
MANOEL EMIDIO	PI		x
MANOEL RIBAS	PR	x	x
MANOEL URBANO	AC	x	x
MANOEL VIANA	RS	x	x
MANOEL VITORINO	BA	x	x
MANSIDAO	BA		x
MANTENA	MG		x
MANTENOPOLIS	ES		x
MAQUINE	RS		x
MAR DE ESPANHA	MG		x
MAR VERMELHO	AL		x
MARA ROSA	GO	x	x
MARAA	AM		x
MARABA PAULISTA	SP		x
MARACACUME	MA		x
MARACAI	SP	x	x
MARACAJA	SC	x	x
MARACAJU	MS	x	x
MARACANA	PA		x
MARACAS	BA		x
MARAGOGI	AL	x	x
MARAGOGIPE	BA		x
MARAIAL	PE		x
MARAJA DO SENA	MA		x
MARANHAOZINHO	MA		x
MARAPANIM	PA		x
MARAPOAMA	SP	x	x
MARATA	RS	x	x
MARATAIZES	ES		x
MARAU	RS	x	x
MARAU	BA	x	x
MARAVILHA	SC		x
MARAVILHA	AL	x	x
MARAVILHAS	MG	x	x
MARCACAO	PB	x	x

Município	UF	Amostra de 3.215	Amostra de 5.380
MARCELÂNDIA	MT		x
MARCELINO RAMOS	RS	x	x
MARCELINO VIEIRA	RN		x
MARCIONILIO SOUZA	BA		x
MARCO	CE	x	x
MARCOLÂNDIA	PI	x	x
MARCOS PARENTE	PI		x
MARECHAL CANDIDO RONDON	PR	x	x
MARECHAL DEODORO	AL	x	x
MARECHAL FLORIANO	ES		x
MARECHAL TAUMATURGO	AC	x	x
MAREMA	SC	x	x
MARI	PB	x	x
MARIA DA FE	MG	x	x
MARIA HELENA	PR	x	x
MARIALVA	PR	x	x
MARIANA	MG	x	x
MARIANA PIMENTEL	RS	x	x
MARIANO MORO	RS	x	x
MARIANOPOLIS DO TOCANTINS	TO	x	x
MARIAPOLIS	SP		x
MARIBONDO	AL	x	x
MARILAC	MG		x
MARILÂNDIA	ES	x	x
MARILÂNDIA DO SUL	PR	x	x
MARILENA	PR		
MARILUZ	PR	x	x
MARINOPOLIS	SP		x
MARIO CAMPOS	MG	x	x
MARIOPOLIS	PR	x	x
MARIPA	PR	x	x
MARIPA DE MINAS	MG	x	x
MARIZOPOLIS	PB	x	x
MARLIERIA	MG	x	x
MARMELEIRO	PR	x	x
MARMELOPOLIS	MG	x	x
MARQUES DE SOUZA	RS		
MARQUINHO	PR	x	x
MARTINHO CAMPOS	MG		x
MARTINOPOLE	CE		x
MARTINOPOLIS	SP	x	x
MARTINS	RN	x	x
MARTINS SOARES	MG	x	x
MARUIM	SE		x
MARUMBI	PR	x	x
MARZAGAO	GO		x
MASCOTE	BA		
MASSAPE	CE		x
MASSAPE DO PIAUI	PI		x
MASSARANDUBA	SC	x	x
MASSARANDUBA	PB	x	x
MATA	RS	x	x
MATA DE SAO JOAO	BA		x
MATA GRANDE	AL	x	x
MATA ROMA	MA		x
MATA VERDE	MG		x
MATARACA	PB		x
MATEIROS	TO		x
MATELANDIA	PR		
MATERLANDIA	MG	x	x
MATEUS LEME	MG		x
MATHIAS LOBATO ⁶	MG		x
MATIAS BARBOSA	MG		x
MATIAS CARDOSO	MG		x
MATIAS OLIMPIO	PI		x
MATINA	BA		x
MATINHA	MA		x
MATINHAS	PB	x	x
MATINHOS	PR		x
MATIPO	MG	x	x
MATO CASTELHANO	RS	x	x
MATO GROSSO	PB	x	x
MATO LEITAO	RS	x	x
MATO RICO	PR		x
MATO VERDE	MG		x
MATOES	MA		x
MATOES DO NORTE	MA		x
MATOS COSTA	SC	x	x
MATOZINHOS	MG		x
MATRINCHA	GO	x	x

Município	UF	Amostra de 3.215	Amostra de 5.380
MATRIZ DE CAMARAGIBE	AL	x	x
MATUPE	MT		x
MATUREIA	PB	x	x
MATUTINA	MG	x	x
MAUA DA SERRA	PR	x	x
MAUES	AM		x
MAURILÂNDIA	GO	x	x
MAURILÂNDIA DO TOCANTINS	TO		x
MAURITI	CE		x
MAXARANGUAPE	RN		x
MAXIMILIANO DE ALMEIDA	RS	x	x
MAZAGAO	AP		x
MEDEIROS	MG	x	x
MEDEIROS NETO	BA		x
MEDIANEIRA	PR	x	x
MEDICILÂNDIA	PA		x
MEDINA	MG	x	x
MELEIRO	SC	x	x
MELGACO	PA		x
MENDES	RJ		x
MENDES PIMENTEL	MG	x	x
MENDONCA	SP	x	x
MERCEDES	PR	x	x
MERCEZ	MG	x	x
MERIDIANO	SP		x
MERUOCA	CE	x	x
MESOPOLIS	SP	x	x
MESQUITA	MG		x
MESSIAS	AL	x	x
MESSIAS TARGINO	RN		x
MIGUEL ALVES	PI	x	x
MIGUEL CALMON	BA		x
MIGUEL LEAO	PI	x	x
MIGUEL PEREIRA	RJ		x
MIGUELOPOLIS	SP	x	x
MILAGRES	CE		x
MILAGRES	BA		x
MILAGRES DO MARANHÃO	MA		x
MILHA	CE	x	x
MILTON BRANDAO	PI		x
MIMOSO DE GOIAS	GO		x
MIMOSO DO SUL	ES	x	x
MINACU	GO	x	x
MINADOR DO NEGRAO	AL	x	x
MINAS DO LEAO	RS	x	x
MINAS NOVAS	MG	x	x
MINDURI	MG		x
MINEIROS	GO		x
MINEIROS DO TIETE	SP	x	x
MINISTRO ANDREAZZA	RO		x
MIRA ESTRELA	SP		x
MIRABELA	MG	x	x
MIRACATU	SP	x	x
MIRACEMA	RJ		x
MIRACEMA DO TOCANTINS	TO	x	x
MIRADOR	MA		x
MIRADOR	PR		x
MIRADOURO	MG	x	x
MIRAGUAI	RS		x
MIRAI	MG		x
MIRAIMA	CE	x	x
MIRANDA	MS		x
MIRANDA DO NORTE	MA		x
MIRANDIBA	PE	x	x
MIRANDOPOLIS	SP		x
MIRANGABA	BA		x
MIRANORTE	TO		x
MIRANTE	BA	x	x
MIRANTE DA SERRA	RO		x
MIRANTE DO PARANAPANEMA	SP		x
MIRASELVA	PR	x	x
MIRASSOL	SP	x	x
MIRASSOL D'OESTE	MT	x	x
MIRASSOLÂNDIA	SP		x
MIRAVANIA	MG	x	x
MIRIM DOCE	SC	x	x
MIRINZAL	MA		x
MISSAL	PR		x
MISSAO VELHA	CE	x	x
MOCAJUBA	PA		x

Município	UF	Amostra de 3.215	Amostra de 5.380
MODELO	SC	x	x
MOEDA	MG		x
MOEMA	MG	x	x
MOGEIRO	PB		x
MOIPORA	GO	x	x
MOITA BONITA	SE		x
MOMBACA	CE	x	x
MOMBUCA	SP	x	x
MONCAO	MA		x
MONCOES	SP	x	x
MONDAI	SC	x	x
MONGAGUA	SP	x	x
MONJOS	MG	x	x
MONSENHOR GIL	PI		x
MONSENHOR HIPOLITO	PI	x	x
MONSENHOR PAULO	MG	x	x
MONSENHOR TABOSA	CE		x
MONTADAS	PB	x	x
MONTALVANIA	MG		x
MONTANHA	ES	x	x
MONTANHAS	RN		x
MONTAURI	RS	x	x
MONTE ALEGRE	RN		x
MONTE ALEGRE DE GOIAS	GO		x
MONTE ALEGRE DE MINAS	MG	x	x
MONTE ALEGRE DE SERGIPE	SE	x	x
MONTE ALEGRE DO PIAUI	PI		x
MONTE ALEGRE DO SUL	SP	x	x
MONTE ALEGRE DOS CAMPOS	RS	x	x
MONTE ALTO	SP		x
MONTE APRAZIVEL	SP	x	x
MONTE AZUL	MG		x
MONTE AZUL PAULISTA	SP	x	x
MONTE BELO	MG	x	x
MONTE BELO DO SUL	RS	x	x
MONTE CARLO	SC	x	x
MONTE CARMELO	MG	x	x
MONTE CASTELO	SC	x	x
MONTE CASTELO	SP	x	x
MONTE DAS GAMELEIRAS	RN		x
MONTE DO CARMO	TO		x
MONTE FORMOSO	MG	x	x
MONTE HOREBE	PB		x
MONTE MOR	SP		x
MONTE NEGRO	RO		x
MONTE SANTO DE MINAS	MG	x	x
MONTE SANTO DO TOCANTINS	TO		x
MONTE SIAO	MG	x	x
MONTEIRO	PB	x	x
MONTEIRO LOBATO	SP		x
MONTEIROPOLIS	AL	x	x
MONTES ALTOS	MA		x
MONTES CLAROS DE GOIAS	GO		x
MONTEZUMA	MG	x	x
MONTIVIDIU	GO	x	x
MONTIVIDIU DO NORTE	GO		x
MORADA NOVA DE MINAS	MG	x	x
MORAUJO	CE		x
MOREILANDIA ⁷	PE	x	x
MOREIRA SALES	PR	x	x
MORENO	PE	x	x
MORMACO	RS	x	x
MORPARA	BA	x	x
MORRETES	PR	x	x
MORRINHOS	GO	x	x
MORRINHOS	CE	x	x
MORRINHOS DO SUL	RS	x	x
MORRO AGUDO	SP	x	x
MORRO AGUDO DE GOIAS	GO	x	x
MORRO CABECA NO TEMPO	PI		x
MORRO DA FUMACA	SC	x	x
MORRO DA GARÇA	MG	x	x
MORRO DO CHAPEU	BA		x
MORRO DO CHAPEU DO PIAUI	PI	x	x
MORRO DO PILAR	MG	x	x
MORRO GRANDE	SC	x	x
MORRO REDONDO	RS	x	x
MORRO REUTER	RS	x	x
MORROS	MA	x	x
MORTUGABA	BA	x	x

Município	UF	Amostra de 3.215	Amostra de 5.380
MORUNGABA	SP	x	x
MOSSAMEDES	GO		x
MOSTARDAS	RS	x	x
MOTUCA	SP	x	x
MOZARLANDIA	GO		x
MUANA	PA		x
MUCAJAI	RR	x	x
MUCAMBO	CE		x
MUCUGE	BA	x	x
MUCUM	RS	x	x
MUCURI	BA	x	x
MUCURICI	ES		x
MUITOS CAPOES	RS	x	x
MULITERNO	RS	x	x
MULUNGU	PB		x
MULUNGU	CE		x
MULUNGU DO MORRO	BA		x
MUNDO NOVO	BA	x	x
MUNDO NOVO	MS	x	x
MUNDO NOVO	GO	x	x
MUNHOZ	MG	x	x
MUNHOZ DE MELO	PR	x	x
MUNIZ FERREIRA	BA	x	x
MUNIZ FREIRE	ES	x	x
MUQUEM DO SAO FRANCISCO	BA		x
MUQUI	ES	x	x
MURIBECA	SE	x	x
MURICI	AL		x
MURICI DOS PORTELAS	PI		x
MURICILANDIA	TO		x
MURITIBA	BA		x
MURUTINGA DO SUL	SP	x	x
MUTUIPE	BA	x	x
MUTUM	MG	x	x
MUTUNOPOLIS	GO		x
MUZAMBINHO	MG	x	x
NACIP RAYDAN	MG	x	x
NANTES	SP	x	x
NANUQUE	MG	x	x
NAO-ME-TOQUE	RS	x	x
NAQUE	MG		x
NARANDIBA	SP	x	x
NATALANDIA	MG	x	x
NATERCIA	MG	x	x
NATIVIDADE	RJ		x
NATIVIDADE	TO	x	x
NATIVIDADE DA SERRA	SP	x	x
NATUBA	PB		x
NAVEGANTES	SC	x	x
NAVIRAI	MS	x	x
NAZARE	BA	x	x
NAZARE	TO	x	x
NAZARE DA MATA	PE		x
NAZARE DO PIAUI	PI		x
NAZARE PAULISTA	SP		x
NAZARENO	MG	x	x
NAZAREZINHO	PB	x	x
NAZARIO	GO	x	x
NEOPOLIS	SE	x	x
NEPOMUCENO	MG	x	x
NEROPOLIS	GO	x	x
NEVES PAULISTA	SP	x	x
NHAMUNDA	AM	x	x
NHANDEARA	SP	x	x
NICOLAU VERGUEIRO	RS	x	x
NILO PECANHA	BA		x
NINA RODRIGUES	MA		x
NINHEIRA	MG	x	x
NIOAQUE	MS	x	x
NIPOA	SP	x	x
NIQUELANDIA	GO		x
NISIA FLORESTA	RN		x
NOBRES	MT	x	x
NONOAI	RS	x	x
NORDESTINA	BA	x	x
NORMANDIA	RR		x
NORTELANDIA	MT		x
NOSSA SENHORA APARECIDA	SE		x
NOSSA SENHORA DA GLORIA	SE	x	x
NOSSA SENHORA DAS DORES	SE	x	x

Município	UF	Amostra de 3.215	Amostra de 5.380
NOSSA SENHORA DAS GRACAS	PR	x	x
NOSSA SENHORA DE LOURDES	SE	x	x
NOSSA SENHORA DE NAZARE	PI	x	x
NOSSA SENHORA DO LIVRAMENTO	MT	x	x
NOSSA SENHORA DOS REMEDIOS	PI		x
NOVA ALIANCA	SP	x	x
NOVA ALIANCA DO IVAI	PR	x	x
NOVA ALVORADA	RS	x	x
NOVA ALVORADA DO SUL	MS	x	x
NOVA AMERICA	GO	x	x
NOVA AMERICA DA COLINA	PR		x
NOVA ANDRADINA	MS	x	x
NOVA ARACA	RS	x	x
NOVA AURORA	PR		x
NOVA AURORA	GO	x	x
NOVA BANDEIRANTES	MT	x	x
NOVA BASSANO	RS	x	x
NOVA BELEM	MG	x	x
NOVA BOA VISTA	RS	x	x
NOVA BRASILANDIA	MT		x
NOVA BRASILANDIA D'OESTE	RO		x
NOVA BRESCIA	RS		x
NOVA CAMPINA	SP		x
NOVA CANAA	BA	x	
NOVA CANAA DO NORTE	MT	x	x
NOVA CANAA PAULISTA	SP		x
NOVA CANDELARIA	RS		x
NOVA CANTU	PR	x	x
NOVA CASTILHO	SP	x	x
NOVA COLINAS	MA		x
NOVA CRIXAS	GO		
NOVA CRUZ	RN		x
NOVA ERA	MG	x	x
NOVA ERECHIM	SC	x	x
NOVA ESPERANCA	PR	x	x
NOVA ESPERANCA DO PIRIA	PA		x
NOVA ESPERANCA DO SUDOESTE	PR	x	x
NOVA ESPERANCA DO SUL	RS	x	x
NOVA EUROPA	SP	x	x
NOVA FATIMA	PR		x
NOVA FATIMA	BA	x	
NOVA FLORESTA	PB	x	x
NOVA GLORIA	GO		x
NOVA GRANADA	SP	x	
NOVA GUARITA	MT		x
NOVA GUATAPORANGA	SP	x	x
NOVA HARTZ	RS	x	x
NOVA IBIA	BA		x
NOVA IGUACU DE GOIAS	GO		x
NOVA INDEPENDENCIA	SP	x	x
NOVA IORQUE	MA		
NOVA IPIXUNA	PA		x
NOVA ITABERABA	SC	x	x
NOVA ITARANA	BA		x
NOVA LACERDA	MT		x
NOVA LARANJEIRA	PR	x	x
NOVA LONDRINA	PR	x	x
NOVA LUZITANIA	SP	x	x
NOVA MAMORE	RO		x
NOVA MARILANDIA	MT		x
NOVA MARINGA	MT		x
NOVA MODICA	MG		x
NOVA MONTE VERDE	MT		x
NOVA MUTUM	MT	x	x
NOVA ODESSA	SP	x	x
NOVA OLIMPIA	MT	x	x
NOVA OLIMPIA	PR	x	x
NOVA OLINDA	CE		x
NOVA OLINDA	TO		x
NOVA OLINDA	PB	x	x
NOVA OLINDA DO MARANHAO	MA		x
NOVA OLINDA DO NORTE	AM	x	x
NOVA PADUA	RS	x	x
NOVA PALMA	RS	x	x
NOVA PALMEIRA	PB		x
NOVA PETROPOLIS	RS	x	x
NOVA PONTE	MG	x	x
NOVA PORTEIRINHA	MG	x	x
NOVA PRATA	RS	x	x
NOVA PRATA DO IGUACU	PR	x	x

Município	UF	Amostra de 3.215	Amostra de 5.380
NOVA RAMADA	RS	x	x
NOVA REDENCAO	BA	x	x
NOVA RESENDE	MG	x	x
NOVA ROMA	GO		x
NOVA ROMA DO SUL	RS	x	x
NOVA ROSALANDIA	TO	x	x
NOVA RUSSAS	CE		x
NOVA SANTA BARBARA	PR	x	x
NOVA SANTA RITA	RS		
NOVA SANTA RITA®	PI		x
NOVA SANTA ROSA	PR	x	x
NOVA SERRANA	MG		x
NOVA SOURE	BA		x
NOVA TEBAS	PR	x	x
NOVA TIMBOTEUA	PA		x
NOVA TRENTO	SC	x	x
NOVA UBIRATA	MT	x	x
NOVA UNIAO	RO		x
NOVA UNIAO	MG	x	x
NOVA VENEZIA	ES		x
NOVA VENEZA	SC	x	x
NOVA VENEZA	GO		x
NOVA VICOSA	BA	x	x
NOVA XAVANTINA	MT	x	x
NOVAIS	SP	x	x
NOVO ACORDO	TO	x	x
NOVO AIRAO	AM		x
NOVO ALEGRE	TO		x
NOVO ARIPUANA	AM		x
NOVO BARREIRO	RS	x	x
NOVO BRASIL	GO		x
NOVO CABRAIS	RS	x	x
NOVO CRUZEIRO	MG	x	x
NOVO HORIZONTE	SP	x	x
NOVO HORIZONTE	BA	x	x
NOVO HORIZONTE	SC	x	x
NOVO HORIZONTE D'OESTE®	RO	x	x
NOVO HORIZONTE DO NORTE	MT	x	x
NOVO HORIZONTE DO SUL	MS		x
NOVO ITACOLOMI	PR	x	x
NOVO JARDIM	TO		
NOVO LINO	AL		x
NOVO MACHADO	RS	x	x
NOVO MUNDO	MT	x	x
NOVO ORIENTE	CE	x	x
NOVO ORIENTE DE MINAS	MG		x
NOVO ORIENTE DO PIAUI	PI		x
NOVO PLANALTO	GO		x
NOVO PROGRESSO	PA		x
NOVO REPARTIMENTO	PA		x
NOVO SANTO ANTONIO	PI		x
NOVO SAO JOAQUIM	MT		x
NOVO TIRADENTES	RS	x	x
NOVO TRIUNFO	BA		x
NOVORIZONTE	MG		x
NUPORANGA	SP	x	x
OBIDOS	PA		x
OCARA	CE		x
OCAUCU	SP	x	x
OEIRAS	PI	x	x
OEIRAS DO PARA	PA		x
OIAPOQUE	AP		x
OLARIA	MG		x
OLEO	SP		x
OLHO D'AGUA DO PIAUI	PI		x
OLHO D'AGUA	PB		x
OLHO D'AGUA DAS CUNHAS	MA		x
OLHO D'AGUA DAS FLORES	AL		x
OLHO D'AGUA DO BORGES	RN		x
OLHO D'AGUA DO CASADO	AL		x
OLHO D'AGUA GRANDE	AL	x	x
OLHOS-D'AGUA	MG	x	x
OLIMPIA	SP	x	x
OLIMPIO NORONHA	MG		
OLINDA NOVA DO MARANHAO	MA		x
OLINDINA	BA		x
OLIVEDOS	PB		x
OLIVEIRA	MG	x	x
OLIVEIRA DE FATIMA	TO		x
OLIVEIRA DOS BREJINHOS	BA		

Município	UF	Amostra de 3.215	Amostra de 5.380
OLIVEIRA FORTES	MG	x	x
OLIVENÇA	AL	x	x
ONÇA DE PITANGUI	MG	x	x
ONDA VERDE	SP	x	x
ORATORIOS	MG	x	x
ORIENTE	SP	x	x
ORINDIÚVA	SP		x
ORIXIMINA	PA		x
ORIZANIA	MG	x	x
ORIZONA	GO	x	x
ORLANDIA	SP	x	x
ORLEANS	SC	x	x
OROBO	PE	x	x
OROCO	PE	x	x
OROS	CE		x
ORTIGUEIRA	PR		x
OSCAR BRESSANE	SP		x
OSORIO	RS	x	x
OSVALDO CRUZ	SP		x
OTACILIO COSTA	SC	x	x
OUREM	PA		x
OURICANGAS	BA	x	x
OURICURI	PE		x
OURILANDIA DO NORTE	PA		x
OURIZONA	PR	x	x
OURO	SC	x	x
OURO BRANCO	MG	x	x
OURO BRANCO	AL	x	x
OURO BRANCO	RN	x	x
OURO FINO	MG		x
OURO PRETO DO OESTE	RO	x	x
OURO VELHO	PB		x
OURO VERDE	SP	x	x
OURO VERDE	SC	x	x
OURO VERDE DE GOIAS	GO		x
OURO VERDE DE MINAS	MG	x	x
OURO VERDE DO OESTE	PR	x	x
OUROESTE	SP	x	x
OUROLANDIA	BA		x
OUVIDOR	GO	x	x
PACAEMBU	SP	x	x
PACAJA	PA		x
PACAJUS	CE	x	x
PACARAIMA	RR		x
PACATUBA	CE	x	x
PACATUBA	SE		x
PACOTI	CE	x	x
PACUJA	CE	x	x
PADRE BERNARDO	GO	x	x
PADRE CARVALHO	MG		x
PADRE MARCOS	PI	x	x
PADRE PARAISO	MG	x	x
PAES LANDIM	PI		x
PAI PEDRO	MG	x	x
PAIAL	SC	x	x
PAICANDU	PR	x	x
PAIM FILHO	RS	x	x
PAINEIRAS	MG	x	x
PAINEL	SC	x	x
PAINS	MG		x
PAIVA	MG		x
PAJEU DO PIAUI	PI		x
PALESTINA	SP		x
PALESTINA	AL	x	x
PALESTINA DE GOIAS	GO	x	x
PALESTINA DO PARA	PA		x
PALHANO	CE		x
PALMA	MG		x
PALMA SOLA	SC	x	x
PALMACIA	CE	x	x
PALMARES DO SUL	RS	x	x
PALMARES PAULISTA	SP	x	x
PALMAS	PR	x	x
PALMAS DE MONTE ALTO	BA	x	x
PALMEIRA	PR	x	x
PALMEIRA	SC	x	x
PALMEIRA DAS MISSOES	RS	x	x
PALMEIRA DO PIAUI	PI		x
PALMEIRA D'OESTE	SP	x	x
PALMEIRAS	PI		x

Município	UF	Amostra de 3.215	Amostra de 5.380
PALMEIRANDIA	MA	x	x
PALMEIRANTE	TO		x
PALMEIRAS	BA		x
PALMEIRAS DE GOIAS	GO	x	x
PALMEIRAS DO TOCANTINS	TO	x	x
PALMEIRINA	PE		x
PALMEIROPOLIS	TO	x	x
PALMELO	GO		x
PALMINOPOLIS	GO	x	x
PALMITAL	SP	x	x
PALMITAL	PR	x	x
PALMITINHO	RS	x	x
PALMITOS	SC	x	x
PALMOPOLIS	MG	x	x
PALOTINA	PR	x	x
PANAMA	GO		x
PANAMBI	RS	x	x
PANCAS	ES		x
PANELAS	PE	x	x
PANORAMA	SP		x
PANTANO GRANDE	RS		x
PAO DE ACUCAR	AL	x	x
PAPAGAIOS	MG	x	x
PAPANDUVA	SC	x	x
PAQUETA	PI	x	x
PARACAMBI	RJ		x
PARACURU	CE	x	x
PARAGUACU	MG	x	x
PARAGUACU PAULISTA	SP		x
PARAI	RS	x	x
PARAIBA DO SUL	RJ		x
PARAIBANO	MA		x
PARAIBUNA	SP	x	x
PARAIPABA	CE	x	x
PARAISO	SP	x	x
PARAISO	SC	x	x
PARAISO DO NORTE	PR	x	x
PARAISO DO SUL	RS	x	x
PARAISO DO TOCANTINS	TO	x	x
PARAISOPOLIS	MG	x	x
PARAMBU	CE	x	x
PARAMIRIM	BA		x
PARAMOTI	CE		x
PARANA	TO	x	x
PARANA	RN		x
PARANACITY	PR		x
PARANAIBA	MS	x	x
PARANAIGUARA	GO		x
PARANAITA	MT		x
PARANAPANEMA	SP	x	x
PARANAPOEMA	PR	x	x
PARANAPUA	SP	x	x
PARANATAMA	PE		x
PARANATINGA	MT		x
PARANHOS	MS		x
PARAOPEBA	MG	x	x
PARAPUA	SP	x	x
PARARI	PB	x	x
PARATI	RJ	x	x
PARATINGA	BA	x	x
PARAUNA	GO		x
PARAZINHO	RN	x	x
PARDINHO	SP	x	x
PARECI NOVO	RS	x	x
PARECIS	RO		x
PARELHAS	RN	x	x
PARICONHA	AL		x
PARIPIRANGA	BA		x
PARIPUEIRA	AL	x	x
PARIQUERA-ACU	SP		x
PARISI	SP	x	x
PARNAGUA	PI		x
PARNAMIRIM	PE		x
PARNARAMA	MA		x
PAROBE	RS	x	x
PASSA E FICA	RN	x	x
PASSA QUATRO	MG	x	x
PASSA SETE	RS	x	x
PASSA TEMPO	MG	x	x
PASSA VINTE	MG		x

Município	UF	Amostra de 3.215	Amostra de 5.380
PASSABEM	MG	x	x
PASSAGEM	RN		x
PASSAGEM	PB	x	x
PASSAGEM FRANCA	MA		x
PASSAGEM FRANCA DO PIAUI	PI		
PASSIRA	PE	x	x
PASSO DE CAMARAGIBE	AL		x
PASSO DE TORRES	SC		x
PASSO DO SOBRADO	RS		x
PASSOS MAIA	SC	x	x
PASTOS BONS	MA		x
PATI DO ALFERES	RJ		x
PATIS	MG	x	x
PATO BRAGADO	PR		x
PATOS DO PIAUI	PI	x	x
PATROCINIO DO MURIAE	MG		x
PATROCINIO PAULISTA	SP		x
PATU	RN	x	x
PAU BRASIL	BA		x
PAU D ARCO	PA		x
PAU D ARCO	TO	x	x
PAU DOS FERROS	RN	x	x
PAUDALHO	PE	x	x
PAUINI	AM		
PAULA CANDIDO	MG		x
PAULA FREITAS	PR	x	x
PAULICEIA	SP		
PAULINO NEVES	MA		x
PAULISTA	PB	x	x
PAULISTANA	PI		x
PAULISTANIA	SP		x
PAULISTAS	MG		x
PAULO DE FARIA	SP		x
PAULO FRONTIN	PR	x	x
PAULO JACINTO	AL	x	x
PAULO LOPES	SC	x	x
PAULO RAMOS	MA		
PAVAO	MG	x	x
PAVERAMA	RS	x	x
PAVUSSU	PI		x
PE DE SERRA	BA	x	x
PEABIRU	PR	x	x
PECANHA	MG	x	x
PEDERNEIRAS	SP	x	x
PEDRA	PE		x
PEDRA AZUL	MG		x
PEDRA BELA	SP	x	x
PEDRA BONITA	MG	x	x
PEDRA BRANCA	CE	x	x
PEDRA BRANCA	PB	x	x
PEDRA BRANCA DO AMAPARI	AP		x
PEDRA DO ANTA	MG	x	x
PEDRA DO INDAIA	MG	x	x
PEDRA DOURADA	MG		
PEDRA GRANDE	RN		x
PEDRA LAVRADA	PB		x
PEDRA MOLE	SE		x
PEDRA PRETA	MT		x
PEDRA PRETA	RN		x
PEDRALVA	MG	x	x
PEDRANOPOLIS	SP	x	x
PEDRAO	BA	x	x
PEDRAS DE FOGO	PB	x	x
PEDRAS DE MARIA DA CRUZ	MG	x	x
PEDRAS GRANDES	SC	x	x
PEDREGULHO	SP		x
PEDREIRA	SP	x	x
PEDREIRAS	MA	x	x
PEDRINHAS	SE	x	x
PEDRINHAS PAULISTA	SP		x
PEDRINOPOLIS	MG	x	x
PEDRO AFONSO	TO		x
PEDRO ALEXANDRE	BA		x
PEDRO AVELINO	RN		x
PEDRO CANARIO	ES	x	x
PEDRO DE TOLEDO	SP		x
PEDRO DO ROSARIO	MA		x
PEDRO GOMES	MS		x
PEDRO II	PI	x	x
PEDRO LAURENTINO	PI		x

Município	UF	Amostra de 3.215	Amostra de 5.380
PEDRO OSORIO	RS		x
PEDRO REGIS	PB		x
PEDRO TEIXEIRA	MG		x
PEDRO VELHO	RN		x
PEIXE	TO		x
PEIXE-BOI	PA		x
PEIXOTO DE AZEVEDO	MT		x
PEJUCARA	RS	x	x
PENAFORTE	CE	x	x
PENALVA	MA		x
PENDENCIAS	RN	x	x
PENHA	SC	x	x
PENTECOSTE	CE	x	x
PEQUERI	MG		x
PEQUI	MG	x	x
PEQUIZEIRO	TO		x
PERDIGAO	MG		x
PERDIZES	MG	x	x
PERDOES	MG		x
PEREIRA BARRETO	SP	x	x
PEREIRAS	SP		x
PEREIRO	CE		x
PERI MIRIM	MA		x
PERIQUITO	MG		x
PERITIBA	SC	x	x
PERITORO	MA		x
PEROBAL	PR	x	x
PEROLA	PR	x	x
PEROLA D'OESTE	PR	x	x
PEROLANDIA	GO		x
PERUIBE	SP	x	x
PESCADOR	MG	x	x
PETROLANDIA	PE		x
PETROLANDIA	SC	x	x
PETROLINA DE GOIAS	GO		x
PIACABUCU	AL	x	x
PIACATU	SP	x	x
PIANCO	PB	x	x
PIATA	BA	x	x
PIAU	MG		x
PICADA CAFE	RS	x	x
PICARRA	PA		x
PICARRAS	SC		x
PICUI	PB		x
PIEDADE	SP	x	x
PIEDADE DE CARATINGA	MG		x
PIEDADE DE PONTE NOVA	MG		x
PIEDADE DO RIO GRANDE	MG	x	x
PIEDADE DOS GERAIS	MG	x	x
PIEN	PR	x	x
PILAO ARCADO	BA		x
PILAR	AL	x	x
PILAR	PB		x
PILAR DE GOIAS	GO		x
PILAR DO SUL	SP	x	x
PILOES	PB	x	x
PILOES	RN		x
PILOEZINHOS	PB	x	x
PIMENTA	MG	x	x
PIMENTA BUENO	RO	x	x
PIMENTEIRAS	PI		x
PIMENTEIRAS DO OESTE	RO		x
PINDAI	BA		x
PINDARE MIRIM	MA		x
PINDOBA	AL		x
PINDOBACU	BA		x
PINDORAMA	SP	x	x
PINDORAMA DO TOCANTINS	TO	x	x
PINDORETAMA	CE		x
PINGO D'AGUA	MG	x	x
PINHAL	RS	x	x
PINHAL DE SAO BENTO	PR	x	x
PINHAL GRANDE	RS	x	x
PINHALAO	PR	x	x
PINHALZINHO	SC	x	x
PINHALZINHO	SP		x
PINHAO	PR	x	x
PINHAO	SE		x
PINHEIRAL	RJ		x
PINHEIRINHO DO VALE	RS	x	x

Município	UF	Amostra de 3.215	Amostra de 5.380
PINHEIRO MACHADO	RS	x	x
PINHEIRO PRETO	SC	x	x
PINHEIROS	ES	x	x
PINTADAS	BA	x	x
PINTOPOLIS	MG		x
PIO IX	PI		x
PIO XII	MA		x
PIQUEROBI	SP	x	x
PIQUET CARNEIRO	CE	x	x
PIQUETE	SP		x
PIRACAIA	SP	x	x
PIRACANJUBA	GO	x	x
PIRACEMA	MG		
PIRACURUCA	PI	x	x
PIRAI	RJ	x	x
PIRAI DO NORTE	BA		x
PIRAI DO SUL	PR	x	x
PIRAJU	SP	x	x
PIRAJUBA	MG		x
PIRAJUI	SP		x
PIRAMBU	SE		x
PIRANGA	MG		x
PIRANGI	SP	x	x
PIRANGUCU	MG		x
PIRANGUINHO	MG		x
PIRANHAS	AL		x
PIRANHAS	GO	x	x
PIRAPEMAS	MA		x
PIRAPETINGA	MG		x
PIRAPO	RS		x
PIRAPORA DO BOM JESUS	SP	x	x
PIRAPOZINHO	SP	x	x
PIRAQUE	TO		x
PIRATINI	RS	x	x
PIRATININGA	SP	x	x
PIRATUBA	SC	x	x
PIRAUBA	MG	x	x
PIRENOPOLIS	GO	x	x
PIRES DO RIO	GO	x	x
PIRES FERREIRA	CE		x
PIRIPA	BA		x
PIRITIBA	BA	x	x
PIRPIRITUBA	PB		x
PITANGA	PR	x	x
PITANGUEIRAS	SP	x	x
PITANGUEIRAS	PR	x	x
PITANGUI	MG		x
PITIMBU	PB		x
PIUI	MG	x	x
PIUM	TO		x
PIUMA	ES	x	x
PLACAS	PA		x
PLACIDO DE CASTRO	AC		x
PLANALTINA DO PARANA	PR	x	x
PLANALTINO	BA		x
PLANALTO	BA		x
PLANALTO	PR	x	x
PLANALTO	RS	x	x
PLANALTO	SP	x	x
PLANALTO ALEGRE	SC	x	x
PLANALTO DA SERRA	MT	x	x
PLANURA	MG		x
PLATINA	SP	x	x
POCAO	PE	x	x
POCAO DE PEDRAS	MA		x
POCINHOS	PB	x	x
POCO BRANCO	RN		x
POCO DANTAS	PB	x	x
POCO DAS ANTAS	RS	x	x
POCO DAS TRINCHEIRAS	AL	x	x
POCO DE JOSE DE MOURA	PB	x	x
POCO FUNDO	MG	x	x
POCO REDONDO	SE		x
POCO VERDE	SE	x	x
POCOES	BA	x	x
POCONE	MT		x
POCRANE	MG		x
POJUCA	BA		x
POLONI	SP	x	x
POMBAL	PB	x	x

Município	UF	Amostra de 3.215	Amostra de 5.380
POMBOS	PE		x
POMERODE	SC	x	x
POMPEIA	SP	x	x
POMPEU	MG	x	x
PONGAI	SP	x	x
PONTA DE PEDRAS	PA		
PONTAL	SP	x	x
PONTAL DO ARAGUAIA	MT		
PONTAL DO PARANA	PR		x
PONTALINA	GO	x	x
PONTALINDA	SP	x	x
PONTAO	RS	x	x
PONTE ALTA	SC	x	x
PONTE ALTA DO BOM JESUS	TO		x
PONTE ALTA DO NORTE	SC		x
PONTE ALTA DO TOCANTINS	TO		x
PONTE BRANCA	MT		x
PONTE PRETA	RS	x	x
PONTE SERRADA	SC	x	x
PONTES E LACERDA	MT	x	x
PONTES GESTAL	SP	x	x
PONTO BELO	ES		x
PONTO CHIQUE	MG	x	x
PONTO DOS VOLANTES	MG		x
PONTO NOVO	BA	x	x
POPULINA	SP	x	x
PORANGA	CE		x
PORANGABA	SP	x	x
PORANGATU	GO	x	x
PORCIUNCULA	RJ		x
PORECATU	PR	x	x
PORTALEGRE	RN		x
PORTAO	RS		x
PORTEIRAO	GO		x
PORTEIRAS	CE		x
PORTEIRINHA	MG	x	x
PORTEL	PA		x
PORTELANDIA	GO		x
PORTO	PI		x
PORTO ACRE	AC		x
PORTO ALEGRE DO NORTE	MT		x
PORTO ALEGRE DO PIAUI	PI		x
PORTO ALEGRE DO TOCANTINS	TO	x	x
PORTO AMAZONAS	PR	x	x
PORTO BARREIRO	PR	x	x
PORTO BELO	SC	x	x
PORTO CALVO	AL	x	x
PORTO DA FOLHA	SE		x
PORTO DE MOZ	PA		x
PORTO DE PEDRAS	AL	x	x
PORTO DO MANGUE	RN		x
PORTO DOS GAUCHOS	MT	x	x
PORTO ESPERIDIAO	MT	x	x
PORTO ESTRELA	MT		x
PORTO FELIZ	SP	x	x
PORTO FIRME	MG	x	x
PORTO FRANCO	MA		x
PORTO GRANDE	AP		x
PORTO LUCENA	RS		x
PORTO MAUA	RS		x
PORTO MURTINHO	MS	x	x
PORTO NACIONAL	TO	x	x
PORTO REAL	RJ		x
PORTO REAL DO COLEGIO	AL		x
PORTO RICO	PR	x	x
PORTO RICO DO MARANHAO	MA		x
PORTO UNIAO	SC	x	x
PORTO VERA CRUZ	RS	x	x
PORTO VITORIA	PR	x	x
PORTO WALTER	AC	x	x
PORTO XAVIER	RS	x	x
POSSE	GO		x
POTE	MG	x	x
POTENGI	CE		x
POTIM	SP	x	x
POTIRAGUA	BA	x	x
POTIRENDABA	SP	x	x
POTIRETAMA	CE		x
POUSO ALTO	MG	x	x
POUSO NOVO	RS		x

Município	UF	Amostra de 3.215	Amostra de 5.380
POUSO REDONDO	SC	x	x
POXOREO	MT		x
PRACINHA	SP	x	x
PRACUUBA	AP		x
PRADO	BA	x	x
PRADO FERREIRA	PR	x	x
PRADOPOLIS	SP		x
PRADOS	MG	x	x
PRAIA GRANDE	SC		x
PRAIA NORTE	TO		x
PRAINHA	PA		x
PRANCHITA	PR	x	x
PRATA	MG	x	x
PRATA	PB		x
PRATA DO PIAUI	PI		x
PRATANIA	SP	x	x
PRATAPOLIS	MG		x
PRATINHA	MG	x	x
PRESIDENTE ALVES	SP	x	x
PRESIDENTE BERNARDES	SP		x
PRESIDENTE BERNARDES	MG		x
PRESIDENTE CASTELO BRANCO	PR		x
PRESIDENTE CASTELO BRANCO	SC	x	x
PRESIDENTE DUTRA	MA		x
PRESIDENTE DUTRA	BA		x
PRESIDENTE EPITACIO	SP	x	x
PRESIDENTE FIGUEIREDO	AM		x
PRESIDENTE GETULIO	SC	x	x
PRESIDENTE JANIO QUADROS	BA	x	x
PRESIDENTE JUSCELINO	MA	x	x
PRESIDENTE JUSCELINO	MG	x	x
PRESIDENTE KENNEDY	ES		x
PRESIDENTE KENNEDY	TO	x	x
PRESIDENTE KUBITSCHKE	MG	x	x
PRESIDENTE LUCENA	RS		x
PRESIDENTE MEDICI	RO	x	x
PRESIDENTE MEDICI	MA		x
PRESIDENTE NEREU	SC	x	x
PRESIDENTE OLEGARIO	MG	x	x
PRESIDENTE SARNEY	MA		x
PRESIDENTE TANCREDO NEVES	BA	x	x
PRESIDENTE VARGAS	MA		x
PRESIDENTE VENCESLAU	SP	x	x
PRIMAVERA	PE		x
PRIMAVERA	PA		x
PRIMAVERA DE RONDONIA	RO	x	x
PRIMAVERA DO LESTE	MT		x
PRIMEIRA CRUZ	MA		x
PRIMEIRO DE MAIO	PR	x	x
PRINCESA	SC	x	x
PRINCESA ISABEL	PB		x
PROFESSOR JAMIL	GO		x
PROGRESSO	RS	x	x
PROMISSAO	SP	x	x
PRÓPRIA	SE	x	x
PROTASIO ALVES	RS	x	x
PRUDENTE DE MORAIS	MG	x	x
PRUDENTOPOLIS	PR	x	x
PUGMIL	TO	x	x
PUREZA	RN		x
PÚTINGA	RS	x	x
PUXINANA	PB		x
QUADRA	SP		x
QUARAI	RS		x
QUARTEL GERAL	MG		x
QUARTO CENTENARIO	PR	x	x
QUATA	SP		x
QUATIGUA	PR	x	x
QUATIPURU	PA		x
QUATIS	RJ		x
QUATRO BARRAS	PR	x	x
QUATRO PONTES	PR	x	x
QUEBRANGULO	AL	x	x
QUEDAS DO IGUAÇU	PR	x	x
QUEIMADA NOVA	PI		x
QUEIMADAS	PB		x
QUEIMADAS	BA		x
QUEIROZ	SP	x	x
QUELUZ	SP		x
QUELUZITA	MG	x	x

Município	UF	Amostra de 3.215	Amostra de 5.380
QUERENCIA	MT		x
QUERENCIA DO NORTE	PR	x	x
QUEVEDOS	RS	x	x
QUIJINGUE	BA	x	x
QUILOMBO	SC	x	x
QUINTA DO SOL	PR	x	x
QUINTANA	SP	x	x
QUINZE DE NOVEMBRO	RS	x	x
QUIPAPA	PE	x	x
QUIRINOPOLIS	GO		x
QUISSAMA	RJ		x
QUITANDINHA	PR	x	x
QUITERIANOPOLIS	CE		x
QUIXABA	PE	x	x
QUIXABA	PB		x
QUIXABEIRA	BA		x
QUIXELO	CE	x	x
QUIXERE	CE		x
RAFAEL FERNANDES	RN		x
RAFAEL GODEIRO	RN		x
RAFAEL JAMBEIRO	BA		x
RAFARD	SP	x	x
RAMILANDIA	PR	x	x
RANCHARIA	SP		x
RANCHO ALEGRE	PR		x
RANCHO ALEGRE D,OESTE	PR	x	x
RANCHO QUEIMADO	SC	x	x
RAPOSA	MA		x
RAPOSOS	MG	x	x
RAUL SOARES	MG		x
REALEZA	PR	x	x
REBOUCAS	PR	x	x
RECREIO	MG		x
RECURSOLANDIA	TO	x	x
REDENCAO	CE		x
REDENCAO DA SERRA	SP	x	x
REDENCAO DO GURGUEIA	PI		x
REDENTORA	RS		x
REDUTO	MG	x	x
REGENERACAO	PI	x	x
REGENTE FEIJO	SP	x	x
REGINOPOLIS	SP	x	x
REGISTRO	SP	x	x
RELVADO	RS		x
REMANSO	BA		x
REMIGIO	PB		x
RENASCENCA	PR	x	x
RERIUTABA	CE		x
RESENDE COSTA	MG	x	x
RESERVA	PR		x
RESERVA DO CABACAL	MT		x
RESERVA DO IGUAÇU	PR	x	x
RESPLENDOR	MG		x
RESSAQUINHA	MG	x	x
RESTINGA	SP		x
RESTINGA SECA	RS	x	x
RETIROLANDIA	BA		x
RIACHAO	MA		x
RIACHAO	PB		x
RIACHAO DAS NEVES	BA	x	x
RIACHAO DO BACAMARTE ¹⁰	PB	x	x
RIACHAO DO DANTAS	SE	x	x
RIACHAO DO JACUIPE	BA		x
RIACHAO DO POCO	PB		x
RIACHINHO	MG		x
RIACHINHO	TO	x	x
RIACHO DA CRUZ	RN		x
RIACHO DAS ALMAS	PE	x	x
RIACHO DE SANTANA	BA	x	x
RIACHO DE SANTANA	RN	x	x
RIACHO DE SANTO ANTONIO	PB		x
RIACHO DOS CAVALOS	PB	x	x
RIACHO DOS MACHADOS	MG		x
RIACHO FRIO	PI		x
RIACHUELO	SE	x	x
RIACHUELO	RN		x
RIALMA	GO	x	x
RIANAPOLIS	GO	x	x
RIBAMAR FIQUENE	MA		x
RIBAS DO RIO PARDO	MS	x	x

Município	UF	Amostra de 3.215	Amostra de 5.380
RIBEIRA	SP	x	x
RIBEIRA DO AMPARO	BA	x	x
RIBEIRA DO PIAUI	PI	x	x
RIBEIRA DO POMBAL	BA	x	x
RIBEIRAO	PE		x
RIBEIRAO BONITO	SP	x	x
RIBEIRAO BRANCO	SP		x
RIBEIRAO CASCALHEIRA	MT		x
RIBEIRAO CLARO	PR	x	x
RIBEIRAO CORRENTE	SP	x	x
RIBEIRAO DO LARGO	BA	x	x
RIBEIRAO DO PINHAL	PR	x	x
RIBEIRAO DO SUL	SP		x
RIBEIRAO DOS INDIOS	SP		x
RIBEIRAO GRANDE	SP		x
RIBEIRAO VERMELHO	MG		x
RIBEIRAOZINHO	MT		x
RIBEIRO GONCALVES	PI		x
RIBEIROPOLIS	SE	x	x
RIFAINA	SP	x	x
RINCAO	SP	x	x
RINOPOLIS	SP	x	x
RIO ACIMA	MG		x
RIO AZUL	PR	x	x
RIO BANANAL	ES	x	x
RIO BOM	PR	x	x
RIO BONITO	RJ		x
RIO BONITO DO IGUACU	PR	x	x
RIO BRANCO	MT	x	x
RIO BRANCO DO IVAI	PR	x	x
RIO BRANCO DO SUL	PR	x	x
RIO BRILHANTE	MS	x	x
RIO CASCA	MG		x
RIO CLARO	RJ		x
RIO CRESPO	RO		x
RIO DA CONCEICAO	TO	x	x
RIO DAS ANTAS	SC	x	x
RIO DAS FLORES	RJ		x
RIO DAS OSTRAS	RJ		x
RIO DAS PEDRAS	SP	x	x
RIO DE CONTAS	BA	x	x
RIO DO ANTONIO	BA	x	x
RIO DO CAMPO	SC	x	x
RIO DO FOGO	RN		x
RIO DO OESTE	SC	x	x
RIO DO PIRES	BA		x
RIO DO PRADO	MG	x	x
RIO DO SUL	SC	x	x
RIO DOCE	MG		x
RIO DOS BOIS	TO	x	x
RIO DOS CEDROS	SC	x	x
RIO DOS INDIOS	RS	x	x
RIO ESPERA	MG	x	x
RIO FORMOSO	PE	x	x
RIO FORTUNA	SC	x	x
RIO GRANDE DA SERRA	SP	x	x
RIO GRANDE DO PIAUI	PI	x	x
RIO MANSO	MG		x
RIO MARIA	PA		x
RIO NEGRINHO	SC	x	x
RIO NEGRO	PR	x	x
RIO NEGRO	MS		x
RIO NOVO	MG		x
RIO NOVO DO SUL	ES		x
RIO PARANAIBA	MG	x	x
RIO PARDO	RS	x	x
RIO PARDO DE MINAS	MG	x	x
RIO PIRACICABA	MG	x	x
RIO POMBA	MG	x	x
RIO PRETO	MG	x	x
RIO PRETO DA EVA	AM	x	x
RIO QUENTE	GO	x	x
RIO REAL	BA		x
RIO RUFINO	SC	x	x
RIO SONO	TO		x
RIO TINTO	PB		x
RIO VERDE DE MATO GROSSO	MS	x	x
RIO VERMELHO	MG		x
RIOLANDIA	SP	x	x
RIOZINHO	RS		x

Município	UF	Amostra de 3.215	Amostra de 5.380
RIQUEZA	SC	x	x
RITAPOLIS	MG	x	x
RIVERSUL	SP	x	x
ROCA SALES	RS	x	x
ROCHEDO	MS		x
ROCHEDO DE MINAS	MG		x
RODEIO	SC	x	x
RODEIO BONITO	RS	x	x
RODEIRO	MG	x	x
RODELAS	BA	x	x
RODOLFO FERNANDES	RN		x
RODRIGUES ALVES	AC		x
ROLANTE	RS	x	x
ROLIM DE MOURA	RO		x
ROMARIA	MG	x	x
ROMELANDIA	SC	x	x
RONCADOR	PR		x
RONDA ALTA	RS		x
RONDINHA	RS	x	x
RONDON	PR	x	x
RONDON DO PARA	PA	x	x
ROQUE GONZALES	RS	x	x
RORAINOPOLIS	RR		x
ROSANA	SP	x	x
ROSARIO	MA		x
ROSARIO DA LIMEIRA	MG		x
ROSARIO DO CATETE	SE	x	x
ROSARIO DO IVAI	PR	x	x
ROSARIO DO SUL	RS	x	x
ROSARIO OESTE	MT	x	x
ROSEIRA	SP		x
ROTEIRO	AL		x
RUBELITA	MG		x
RUBIACEA	SP	x	x
RUBIATABA	GO		x
RUBIM	MG	x	x
RUBINEIA	SP		x
RUROPOLIS	PA		x
RUY BARBOSA	BA	x	x
RUY BARBOSA	RN		x
SABAUDIA	PR	x	x
SABINO	SP	x	x
SABINOPOLIS	MG	x	x
SABOIEIRO	CE		x
SACRAMENTO	MG		x
SAGRADA FAMILIA	RS		x
SAGRES	SP		x
SAIRE	PE	x	x
SALDANHA MARINHO	RS		x
SALES	SP	x	x
SALES OLIVEIRA	SP		x
SALESOPOLIS	SP	x	x
SALETE	SC	x	x
SALGADINHO	PE	x	x
SALGADINHO	PB		x
SALGADO	SE	x	x
SALGADO DE SAO FELIX	PB		x
SALGADO FILHO	PR	x	x
SALINAS	MG	x	x
SALINAS DA MARGARIDA	BA	x	x
SALINOPOLIS	PA		x
SALITRE	CE		x
SALMORAO	SP		x
SALOA	PE	x	x
SALTINHO	SP	x	x
SALTINHO	SC		x
SALTO DA DIVISA	MG		x
SALTO DE PIRAPORA	SP	x	x
SALTO DO CEU	MT		x
SALTO DO ITARARE	PR		x
SALTO DO JACUI	RS	x	x
SALTO DO LONTRA	PR	x	x
SALTO GRANDE	SP		x
SALTO VELOSO	SC		x
SALVADOR DAS MISSOES	RS	x	x
SALVADOR DO SUL	RS	x	x
SALVATERRA	PA		x
SAMBAIBA	MA	x	x
SAMPAIO	TO	x	x
SANANDUVA	RS	x	x

Município	UF	Amostra de 3.215	Amostra de 5.380
SANCLERLANDIA	GO	x	x
SANDOLANDIA	TO		x
SANDOVALINA	SP	x	x
SANGAO	SC	x	x
SANHARO	PE	x	x
SANTA ADELIA	SP	x	x
SANTA ALBERTINA	SP	x	x
SANTA AMELIA	PR	x	x
SANTA BARBARA	MG	x	x
SANTA BARBARA	BA	x	x
SANTA BARBARA DE GOIAS	GO	x	x
SANTA BARBARA DO LESTE	MG		x
SANTA BARBARA DO MONTE VERDE	MG	x	x
SANTA BARBARA DO PARA	PA		x
SANTA BARBARA DO SUL	RS	x	x
SANTA BARBARA DO TUGURIO	MG	x	x
SANTA BRANCA	SP		x
SANTA BRIGIDA	BA		x
SANTA CARMEN	MT	x	x
SANTA CECILIA	SC	x	x
SANTA CECILIA	PB		x
SANTA CECILIA DO PAVAO	PR		x
SANTA CLARA DO SUL	RS	x	x
SANTA CLARA D'OESTE	SP	x	x
SANTA CRUZ	RN	x	x
SANTA CRUZ	PE	x	x
SANTA CRUZ	PB	x	x
SANTA CRUZ CABRALIA	BA		x
SANTA CRUZ DA BAIXA VERDE	PE		x
SANTA CRUZ DA CONCEICAO	SP	x	x
SANTA CRUZ DA ESPERANCA	SP	x	x
SANTA CRUZ DA VITORIA	BA		x
SANTA CRUZ DAS PALMEIRAS	SP		x
SANTA CRUZ DE GOIAS	GO	x	x
SANTA CRUZ DE MINAS	MG	x	x
SANTA CRUZ DE SALINAS	MG		x
SANTA CRUZ DO ARARI	PA		x
SANTA CRUZ DO ESCALVADO	MG	x	x
SANTA CRUZ DO MONTE CASTELO	PR	x	x
SANTA CRUZ DO PIAUI	PI	x	x
SANTA CRUZ DO RIO PARDO	SP	x	x
SANTA CRUZ DOS MILAGRES	PI		x
SANTA EFIGENIA DE MINAS	MG		x
SANTA ERNESTINA	SP	x	x
SANTA FE	PR	x	x
SANTA FE DE GOIAS	GO	x	x
SANTA FE DE MINAS	MG		x
SANTA FE DO ARAGUAIA	TO		x
SANTA FE DO SUL	SP		x
SANTA FILOMENA	PE	x	x
SANTA FILOMENA	PI		x
SANTA FILOMENA DO MARANHAO	MA		x
SANTA GERTRUDES	SP		x
SANTA HELENA	MA		x
SANTA HELENA	PR	x	x
SANTA HELENA	PB	x	x
SANTA HELENA	SC	x	x
SANTA HELENA DE GOIAS	GO		x
SANTA HELENA DE MINAS	MG	x	x
SANTA INES	BA		x
SANTA INES	PB	x	x
SANTA INES	PR	x	x
SANTA ISABEL	SP	x	x
SANTA ISABEL	GO	x	x
SANTA ISABEL DO IVAI	PR		x
SANTA ISABEL DO PARA	PA		x
SANTA ISABEL DO RIO NEGRO	AM	x	x
SANTA IZABEL DO OESTE	PR	x	x
SANTA JULIANA	MG	x	x
SANTA LEOPOLDINA	ES	x	x
SANTA LUCIA	SP	x	x
SANTA LUCIA	PR	x	x
SANTA LUZ	PI		x
SANTA LUZIA	BA	x	x
SANTA LUZIA	PB	x	x
SANTA LUZIA DO ITANHY	SE		x
SANTA LUZIA DO NORTE	AL	x	x
SANTA LUZIA DO PARA	PA		x
SANTA LUZIA DO PARUA	MA	x	x
SANTA LUZIA D'OESTE	RO	x	x

Município	UF	Amostra de 3.215	Amostra de 5.380
SANTA MARGARIDA	MG	x	x
SANTA MARIA	RN		x
SANTA MARIA DA BOA VISTA	PE	x	x
SANTA MARIA DA SERRA	SP		x
SANTA MARIA DA VITORIA	BA		x
SANTA MARIA DAS BARREIRAS	PA		x
SANTA MARIA DE ITABIRA	MG	x	x
SANTA MARIA DE JETIBA	ES	x	x
SANTA MARIA DO CAMBUCA	PE	x	x
SANTA MARIA DO HERVAL	RS	x	x
SANTA MARIA DO OESTE	PR	x	x
SANTA MARIA DO PARA	PA		x
SANTA MARIA DO SALTO	MG	x	x
SANTA MARIA DO SUACUI	MG	x	x
SANTA MARIA DO TOCANTINS	TO		x
SANTA MARIA MADALENA	RJ	x	x
SANTA MARIANA	PR	x	x
SANTA MERCEDES	SP	x	x
SANTA MONICA	PR		x
SANTA QUITERIA	CE		x
SANTA QUITERIA DO MARANHAO	MA		x
SANTA RITA	MA		x
SANTA RITA DE CALDAS	MG	x	x
SANTA RITA DE CASSIA	BA	x	x
SANTA RITA DE JACUTINGA	MG		x
SANTA RITA DE MINAS	MG	x	x
SANTA RITA DO ARAGUAIA	GO		x
SANTA RITA DO IBITIPOCA	MG		x
SANTA RITA DO ITUETO	MG	x	x
SANTA RITA DO NOVO DESTINO	GO		x
SANTA RITA DO PARDO	MS	x	x
SANTA RITA DO PASSA QUATRO	SP		x
SANTA RITA DO SAPUCAI	MG	x	x
SANTA RITA DO TOCANTINS	TO		x
SANTA RITA D'OESTE	SP	x	x
SANTA ROSA DA SERRA	MG	x	x
SANTA ROSA DE GOIAS	GO	x	x
SANTA ROSA DE LIMA	SE	x	x
SANTA ROSA DE LIMA	SC	x	x
SANTA ROSA DE VITERBO	SP	x	x
SANTA ROSA DO PIAUI	PI	x	x
SANTA ROSA DO SUL	SC	x	x
SANTA ROSA DO TOCANTINS	TO		x
SANTA ROSA DO PURUS	AC	x	x
SANTA SALETE	SP		x
SANTA TERESA	ES	x	x
SANTA TERESA DO TOCANTINS	TO	x	x
SANTA TERESINHA	BA		x
SANTA TERESINHA	PB		x
SANTA TEREZA	RS	x	x
SANTA TEREZA DE GOIAS	GO	x	x
SANTA TEREZA DO OESTE	PR	x	x
SANTA TEREZINHA	PE		x
SANTA TEREZINHA	SC	x	x
SANTA TEREZINHA	MT		x
SANTA TEREZINHA DE GOIAS	GO		x
SANTA TEREZINHA DE ITAIPU	PR	x	x
SANTA TEREZINHA DO PROGRESSO	SC		x
SANTA TEREZINHA DO TOCANTINS	TO		x
SANTA VITORIA	MG	x	x
SANTA VITORIA DO PALMAR	RS	x	x
SANTALUZ	BA		x
SANTANA	BA		x
SANTANA DA BOA VISTA	RS	x	x
SANTANA DA PONTE PENSA	SP		x
SANTANA DA VARGEM	MG		x
SANTANA DE CATAGUASES	MG		x
SANTANA DE MANGUEIRA	PB		x
SANTANA DE PIRAPAMA	MG		x
SANTANA DE SAO FRANCISCO	SE	x	x
SANTANA DO ACARAU	CE	x	x
SANTANA DO ARAGUAIA	PA		x
SANTANA DO CARIRI	CE	x	x
SANTANA DO DESERTO	MG		x
SANTANA DO GARAMBEU	MG	x	x
SANTANA DO IPANEMA	AL		x
SANTANA DO ITARARE	PR		x
SANTANA DO JACARE	MG		x
SANTANA DO MANHUACU	MG	x	x
SANTANA DO MARANHAO	MA		x

Município	UF	Amostra de 3.215	Amostra de 5.380
SANTANA DO MATOS	RN		x
SANTANA DO MUNDAU	AL		x
SANTANA DO PARAISO	MG	x	x
SANTANA DO PIAUI	PI	x	x
SANTANA DO RIACHO	MG		x
SANTANA DO SERIDO	RN	x	x
SANTANA DOS GARROTES	PB		x
SANTANA DOS MONTES	MG	x	x
SANTANOPOLIS	BA	x	x
SANTAREM	PB	x	x
SANTAREM NOVO	PA		x
SANTIAGO DO SUL	SC	x	x
SANTO AFONSO	MT		x
SANTO AMARO DA IMPERATRIZ	SC	x	x
SANTO AMARO DAS BROTAS	SE		x
SANTO AMARO DO MARANHAO	MA		x
SANTO ANASTACIO	SP		x
SANTO ANDRE	PB		x
SANTO ANTONIO	RN		x
SANTO ANTONIO DA ALEGRIA	SP	x	x
SANTO ANTONIO DA BARRA	GO	x	x
SANTO ANTONIO DA PATRULHA	RS	x	x
SANTO ANTONIO DA PLATINA	PR	x	x
SANTO ANTONIO DAS MISSOES	RS		x
SANTO ANTONIO DE GOIAS	GO	x	x
SANTO ANTONIO DE LISBOA	PI	x	x
SANTO ANTONIO DE PADUA	RJ	x	x
SANTO ANTONIO DE POSSE	SP	x	x
SANTO ANTONIO DO AMPARO	MG		x
SANTO ANTONIO DO ARACANGUA	SP	x	x
SANTO ANTONIO DO AVENTUREIRO	MG		x
SANTO ANTONIO DO CAIUA	PR	x	x
SANTO ANTONIO DO GRAMA	MG		x
SANTO ANTONIO DO ICA	AM		x
SANTO ANTONIO DO ITAMBE	MG	x	x
SANTO ANTONIO DO JACINTO	MG		x
SANTO ANTONIO DO JARDIM	SP	x	x
SANTO ANTONIO DO LEVERGER	MT		x
SANTO ANTONIO DO MONTE	MG	x	x
SANTO ANTONIO DO PALMA	RS	x	x
SANTO ANTONIO DO PARAISO	PR	x	x
SANTO ANTONIO DO PINHAL	SP	x	x
SANTO ANTONIO DO PLANALTO	RS	x	x
SANTO ANTONIO DO RETIRO	MG	x	x
SANTO ANTONIO DO RIO ABAIXO	MG	x	x
SANTO ANTONIO DO SUDOESTE	PR		x
SANTO ANTONIO DO TAUJA	PA		x
SANTO ANTONIO DOS LOPES	MA		x
SANTO ANTONIO DOS MILAGRES	PI	x	x
SANTO AUGUSTO	RS	x	x
SANTO CRISTO	RS	x	x
SANTO ESTEVAO	BA	x	x
SANTO EXPEDITO	SP	x	x
SANTO EXPEDITO DO SUL	RS	x	x
SANTO HIPOLITO	MG	x	x
SANTO INACIO	PR	x	x
SANTO INACIO DO PIAUI	PI		x
SANTOPOLIS DO AGUAPEI	SP	x	x
SANTOS DUMONT	MG		x
SAO BENEDITO	CE		x
SAO BENEDITO DO RIO PRETO	MA		x
SAO BENEDITO DO SUL	PE	x	x
SAO BENTINHO ¹¹	PB	x	x
SAO BENTO	MA		x
SAO BENTO	PB	x	x
SAO BENTO ABADE	MG	x	x
SAO BENTO DO NORTE	RN		x
SAO BENTO DO SAPUCAI	SP	x	x
SAO BENTO DO TOCANTINS	TO		x
SAO BENTO DO TRAIRI	RN	x	x
SAO BENTO DO UNA	PE	x	x
SAO BERNARDINO	SC	x	x
SAO BERNARDO	MA		x
SAO BONIFACIO	SC	x	x
SAO BRAS	AL		x
SAO BRAS DO SUACUI	MG	x	x
SAO BRAZ DO PIAUI	PI		x
SAO CAETANO DE ODIVELAS	PA		x
SAO CAITANO	PE	x	x
SAO CARLOS	SC		x

Município	UF	Amostra de 3.215	Amostra de 5.380
SAO CARLOS DO IVAI	PR		x
SAO CRISTOVAO DO SUL	SC		x
SAO DESIDERIO	BA	x	x
SAO DOMINGIS DO SUL	RS	x	x
SAO DOMINGOS	SC	x	x
SAO DOMINGOS	SE	x	x
SAO DOMINGOS	GO		x
SAO DOMINGOS	BA	x	x
SAO DOMINGOS DAS DORES	MG	x	x
SAO DOMINGOS DE POMBAL	PB	x	x
SAO DOMINGOS DO ARAGUAIA	PA		x
SAO DOMINGOS DO AZEITAO	MA		x
SAO DOMINGOS DO CAPIM	PA		x
SAO DOMINGOS DO CARIRI	PB		x
SAO DOMINGOS DO MARANHAO	MA		x
SAO DOMINGOS DO NORTE	ES	x	x
SAO DOMINGOS DO PRATA	MG		x
SAO FELIPE	BA	x	x
SAO FELIPE D'OESTE	RO	x	x
SAO FELIX	BA	x	x
SAO FELIX DE BALSAS	MA		x
SAO FELIX DE MINAS	MG	x	x
SAO FELIX DO ARAGUAIA	MT		x
SAO FELIX DO CORIBE	BA	x	x
SAO FELIX DO PIAUI	PI		x
SAO FELIX DO TOCANTINS	TO		x
SAO FERNANDO	RN		x
SAO FIDELIS	RJ	x	x
SAO FRANCISCO	PB	x	x
SAO FRANCISCO	SP	x	x
SAO FRANCISCO	SE	x	x
SAO FRANCISCO DE ASSIS	RS	x	x
SAO FRANCISCO DE ASSIS DO PIAUI	PI		x
SAO FRANCISCO DE GOIAS	GO		x
SAO FRANCISCO DE ITABAPOANA	RJ		x
SAO FRANCISCO DE PAULA	RS	x	x
SAO FRANCISCO DE PAULA	MG	x	x
SAO FRANCISCO DE SALES	MG	x	x
SAO FRANCISCO DO BREJAO	MA		x
SAO FRANCISCO DO CONDE	BA		x
SAO FRANCISCO DO GLORIA	MG		x
SAO FRANCISCO DO GUAPORE	RO		x
SAO FRANCISCO DO MARANHAO	MA		x
SAO FRANCISCO DO OESTE	RN		x
SAO FRANCISCO DO PARA	PA		x
SAO FRANCISCO DO PIAUI	PI		x
SAO FRANCISCO DO SUL	SC	x	x
SAO GABRIEL	BA		x
SAO GABRIEL DA CACHOEIRA	AM		x
SAO GABRIEL DA PALHA	ES		x
SAO GABRIEL DO OESTE	MS	x	x
SAO GERALDO	MG		x
SAO GERALDO DA PIEDADE	MG	x	x
SAO GERALDO DO ARAGUAIA	PA		x
SAO GERALDO DO BAIXO	MG	x	x
SAO GONCALO DO ABAETE	MG	x	x
SAO GONCALO DO AMARANTE	CE		x
SAO GONCALO DO GURGUEIA	PI		x
SAO GONCALO DO PARA	MG		x
SAO GONCALO DO PIAUI	PI		x
SAO GONCALO DO RIO ABAIXO	MG	x	x
SAO GONCALO DO RIO PRETO ¹²	MG	x	x
SAO GONCALO DO SAPUCAI	MG	x	x
SAO GONCALO DOS CAMPOS	BA	x	x
SAO GOTARDO	MG	x	x
SAO JERONIMO	RS	x	x
SAO JERONIMO DA SERRA	PR		x
SAO JOAO	PE		x
SAO JOAO	PR		x
SAO JOAO BATISTA	MA		x
SAO JOAO BATISTA	SC	x	x
SAO JOAO BATISTA DO GLORIA	MG	x	x
SAO JOAO DA BALIZA	RR		x
SAO JOAO DA BARRA	RJ		x
SAO JOAO DA CANABRAVA	PI	x	x
SAO JOAO DA FRONTEIRA	PI		x
SAO JOAO DA LAGOA	MG		x
SAO JOAO DA MATA	MG		x
SAO JOAO DA PARAUNA	GO	x	x
SAO JOAO DA PONTA	PA		x

Município	UF	Amostra de 3.215	Amostra de 5.380
SAO JOAO DA PONTE	MG		x
SAO JOAO DA SERRA	PI		x
SAO JOAO DA VARJOTA	PI		x
SAO JOAO D'ALIANCA	GO		x
SAO JOAO DAS DUAS PONTES	SP		x
SAO JOAO DAS MISSOES	MG		x
SAO JOAO DE PIRABAS	PA		x
SAO JOAO DO ARAGUAIA	PA		x
SAO JOAO DO ARRAIAL	PI	x	x
SAO JOAO DO CAIUA	PR	x	x
SAO JOAO DO CARIRI	PB		x
SAO JOAO DO CARU	MA		x
SAO JOAO DO IRACEMA	SP	x	x
SAO JOAO DO ITAPERIU	SC	x	x
SAO JOAO DO IVAI	PR	x	x
SAO JOAO DO JAGUARIBE	CE		x
SAO JOAO DO MANHUACU	MG		x
SAO JOAO DO MANTENINHA	MG	x	x
SAO JOAO DO OESTE	SC	x	x
SAO JOAO DO ORIENTE	MG	x	x
SAO JOAO DO PACUI	MG		x
SAO JOAO DO PARAISO	MG		x
SAO JOAO DO PARAISO	MA		x
SAO JOAO DO PAU D'ALHO	SP	x	x
SAO JOAO DO PIAUI	PI	x	x
SAO JOAO DO POLESINE	RS	x	x
SAO JOAO DO RIO DO PEIXE	PB	x	x
SAO JOAO DO SABUGI	RN	x	x
SAO JOAO DO SOTER	MA		x
SAO JOAO DO SUL	SC	x	x
SAO JOAO DO TIGRE	PB		x
SAO JOAO DO TRIUNFO	PR	x	x
SAO JOAO DO URTIGA	RS	x	x
SAO JOAO DOS PATOS	MA		x
SAO JOAO EVANGELISTA	MG		x
SAO JOAO NEPOMUCENO	MG	x	x
SAO JOAQUIM	SC	x	x
SAO JOAQUIM DA BARRA	SP	x	x
SAO JOAQUIM DE BICAS	MG		x
SAO JOAQUIM DO MONTE	PE	x	x
SAO JORGE	RS	x	x
SAO JORGE DO IVAI	PR	x	x
SAO JORGE DO PATROCINIO	PR	x	x
SAO JORGE D'OESTE	PR	x	x
SAO JOSE DA BARRA	MG	x	x
SAO JOSE DA BELA VISTA	SP	x	x
SAO JOSE DA BOA VISTA	PR	x	x
SAO JOSE DA COROA GRANDE	PE		x
SAO JOSE DA LAGOA TAPADA	PB	x	x
SAO JOSE DA LAJE	AL		x
SAO JOSE DA LAPA	MG	x	x
SAO JOSE DA SAFIRA	MG		x
SAO JOSE DA TAPERA	AL		x
SAO JOSE DA VARGINHA	MG	x	x
SAO JOSE DA VITORIA	BA	x	x
SAO JOSE DAS MISSOES	RS		x
SAO JOSE DAS PALMEIRAS	PR	x	x
SAO JOSE DE CAIANA	PB		x
SAO JOSE DE ESPINHARAS	PB		x
SAO JOSE DE MIPIBU	RN		x
SAO JOSE DE PIRANHAS	PB	x	x
SAO JOSE DE PRINCESA	PB		x
SAO JOSE DE UBA	RJ		x
SAO JOSE DO ALEGRE	MG		x
SAO JOSE DO BARREIRO	SP		x
SAO JOSE DO BELMONTE	PE	x	x
SAO JOSE DO BONFIM	PB	x	x
SAO JOSE DO BREJO DO CRUZ	PB	x	x
SAO JOSE DO CALCADO	ES		x
SAO JOSE DO CAMPESTRE	RN		x
SAO JOSE DO CEDRO	SC	x	x
SAO JOSE DO CERRITO	SC	x	x
SAO JOSE DO DIVINO	PI		x
SAO JOSE DO DIVINO	MG	x	x
SAO JOSE DO EGITO	PE		x
SAO JOSE DO GOIABAL	MG		x
SAO JOSE DO HERVAL	RS	x	x
SAO JOSE DO HORTENCIO	RS	x	x
SAO JOSE DO INHACORA	RS	x	x
SAO JOSE DO JACUIPE	BA		x

Município	UF	Amostra de 3.215	Amostra de 5.380
SAO JOSE DO JACURI	MG	x	x
SAO JOSE DO MANTIMENTO	MG		
SAO JOSE DO NORTE	RS	x	x
SAO JOSE DO OURO	RS	x	x
SAO JOSE DO PEIXE	PI	x	x
SAO JOSE DO PIAUI	PI	x	x
SAO JOSE DO POVO	MT		x
SAO JOSE DO RIO CLARO	MT	x	x
SAO JOSE DO SABUGI	PB		x
SAO JOSE DO SERIDO	RN	x	x
SAO JOSE DO VALE DO RIO PRETO	RJ		x
SAO JOSE DO XINGU	MT		x
SAO JOSE DOS AUSENTES	RS	x	x
SAO JOSE DOS BASILIOS	MA		x
SAO JOSE DOS CORDEIROS	PB		x
SAO JOSE DOS QUATRO MARCOS	MT		x
SAO JOSE DOS RAMOS	PB		x
SAO JULIAO	PI	x	x
SAO LOURENCO	MG		x
SAO LOURENCO DA SERRA	SP		x
SAO LOURENCO DO OESTE	SC	x	x
SAO LOURENCO DO PIAUI	PI	x	x
SAO LOURENCO DO SUL	RS	x	x
SAO LUDGERO	SC	x	x
SAO LUIS DE MONTES BELOS	GO	x	x
SAO LUIS DO CURU	CE		x
SAO LUIS DO PARAITINGA	SP	x	x
SAO LUIS DO PIAUI	PI	x	x
SAO LUIS DO QUITUNDE	AL	x	x
SAO LUIS GONZAGA DO MARANHAO	MA	x	x
SAO LUIZ	RR		x
SAO LUIZ DO NORTE	GO		x
SAO LUIZ GONZAGA	RS		x
SAO MAMEDE	PB	x	x
SAO MANOEL DO PARANA	PR	x	x
SAO MANUEL	SP	x	x
SAO MARCOS	RS	x	x
SAO MARTINHO	RS	x	x
SAO MARTINHO	SC	x	x
SAO MARTINHO DA SERRA	RS	x	x
SAO MATEUS DO MARANHAO	MA		x
SAO MATEUS DO SUL	PR	x	x
SAO MIGUEL	RN	x	x
SAO MIGUEL ARCANJO	SP	x	x
SAO MIGUEL DA BAIXA GRANDE	PI		x
SAO MIGUEL DA BOA VISTA	SC	x	x
SAO MIGUEL DAS MATAS	BA		x
SAO MIGUEL DAS MISSOES	RS	x	x
SAO MIGUEL DE TAIPU	PB		x
SAO MIGUEL DE TOUROS	RN	x	x
SAO MIGUEL DO ALEIXO	SE	x	x
SAO MIGUEL DO ANTA	MG		x
SAO MIGUEL DO ARAGUAIA	GO	x	x
SAO MIGUEL DO FIDALGO	PI		x
SAO MIGUEL DO GUAMA	PA		x
SAO MIGUEL DO GUAPORE	RO	x	x
SAO MIGUEL DO IGUACU	PR		x
SAO MIGUEL DO PASSA QUATRO	GO		x
SAO MIGUEL DO TAPUIO	PI		x
SAO MIGUEL DO TOCANTINS	TO		x
SAO MIGUEL D'OESTE	SC	x	x
SAO MIGUEL DOS CAMPOS	AL	x	x
SAO MIGUEL DOS MILAGRES	AL	x	x
SAO NICOLAU	RS		x
SAO PATRICIO	GO	x	x
SAO PAULO DAS MISSOES	RS	x	x
SAO PAULO DE OLIVENCA	AM		x
SAO PAULO DO POTENGI	RN		x
SAO PEDRO	SP		x
SAO PEDRO	RN		x
SAO PEDRO DA AGUA BRANCA	MA		x
SAO PEDRO DA CIPA	MT		x
SAO PEDRO DA SERRA	RS	x	x
SAO PEDRO DA UNIAO	MG	x	x
SAO PEDRO DE ALCANTARA	SC	x	x
SAO PEDRO DO BUTIA	RS	x	x
SAO PEDRO DO IGUACU	PR	x	x
SAO PEDRO DO IVAI	PR	x	x
SAO PEDRO DO PARANA	PR	x	x
SAO PEDRO DO PIAUI	PI		x

Município	UF	Amostra de 3.215	Amostra de 5.380
SAO PEDRO DO SUACUI	MG	x	x
SAO PEDRO DO SUL	RS	x	x
SAO PEDRO DO TURVO	SP	x	x
SAO PEDRO DOS CRENTES	MA		x
SAO PEDRO DOS FERROS	MG	x	x
SAO RAFAEL	RN		x
SAO RAIMUNDO DAS MANGABEIRAS	MA		x
SAO RAIMUNDO DO DOCA BEZERRA	MA		x
SAO RAIMUNDO NONATO	PI	x	x
SAO ROBERTO	MA		x
SAO ROMAO	MG		x
SAO ROQUE DE MINAS	MG		x
SAO ROQUE DO CANAA	ES	x	x
SAO SALVADOR DO TOCANTINS	TO	x	x
SAO SEBASTIAO	AL		x
SAO SEBASTIAO DA AMOREIRA	PR	x	x
SAO SEBASTIAO DA BELA VISTA	MG	x	x
SAO SEBASTIAO DA BOA VISTA	PA		x
SAO SEBASTIAO DA GRAMA	SP		x
SAO SEBASTIAO DA VARGEM ALEGRE	MG	x	x
SAO SEBASTIAO DE LAGOA DE ROCA	PB	x	x
SAO SEBASTIAO DO ALTO	RJ		x
SAO SEBASTIAO DO ANTA	MG	x	x
SAO SEBASTIAO DO CAI	RS		x
SAO SEBASTIAO DO MARANHAO	MG	x	x
SAO SEBASTIAO DO OESTE	MG		x
SAO SEBASTIAO DO PASSE	BA	x	x
SAO SEBASTIAO DO RIO PRETO	MG	x	x
SAO SEBASTIAO DO RIO VERDE	MG		x
SAO SEBASTIAO DO TOCANTINS	TO		x
SAO SEBASTIAO DO UATUMA	AM		x
SAO SEBASTIAO DO UMBUZEIRO	PB	x	x
SAO SEPE	RS	x	x
SAO SIMAO	GO		x
SAO SIMAO	SP	x	x
SAO TIAGO	MG	x	x
SAO TOMAS DE AQUINO	MG	x	x
SAO TOME	RN	x	x
SAO TOME	PR	x	x
SAO TOME DAS LETRAS	MG	x	x
SAO VALENTIM	RS	x	x
SAO VALENTIM DO SUL	RS	x	x
SAO VALERIO DA NATIVIDADE	TO		x
SAO VALERIO DO SUL	RS	x	x
SAO VENDELINO	RS	x	x
SAO VICENTE	RN	x	x
SAO VICENTE DE MINAS	MG		x
SAO VICENTE DO SUL	RS	x	x
SAO VICENTE FERRER	MA		x
SAO VICENTE FERRER	PE	x	x
SAPE	PB	x	x
SAPEACU	BA		x
SAPEZAL	MT		x
SAPOEMA	PR	x	x
SAPUCAIA	RJ		x
SAPUCAIA	PA		x
SAPUCAI-MIRIM	MG	x	x
SARANDI	RS	x	x
SARAPUI	SP		x
SARDOA	MG		x
SARUTAIA	SP		x
SARZEDO	MG	x	x
SATIRO DIAS	BA	x	x
SATUBA	AL	x	x
SATUBINHA	MA		x
SAUBARA	BA		x
SAUDADE DO IGUACU	PR	x	x
SAUDADES	SC	x	x
SAUDE	BA	x	x
SCHROEDER	SC	x	x
SEABRA	BA	x	x
SEARA	SC	x	x
SEBASTIANOPOLIS DO SUL	SP	x	x
SEBASTIAO BARROS	PI		x
SEBASTIAO LARANJEIRAS	BA		x
SEBASTIAO LEAL	PI	x	x
SEBERI	RS		x
SEDE NOVA	RS	x	x
SEGREDO	RS	x	x
SELBACH	RS	x	x

Município	UF	Amostra de 3.215	Amostra de 5.380
SELVIRIA	MS		x
SEM-PEIXE	MG		x
SENA MADUREIRA	AC	x	x
SENADOR ALEXANDRE COSTA	MA		x
SENADOR AMARAL	MG		x
SENADOR CORTES	MG		x
SENADOR ELOI DE SOUZA	RN		x
SENADOR FIRMINO	MG	x	x
SENADOR GEORGINO AVELINO	RN		x
SENADOR GUIOMARD	AC	x	x
SENADOR JOSE BENTO	MG	x	x
SENADOR JOSE PORFIRIO	PA		x
SENADOR LA ROCQUE	MA		x
SENADOR MODESTINO GONCALVES	MG	x	x
SENADOR POMPEU	CE		x
SENADOR RUI PALMEIRA	AL	x	x
SENADOR SA	CE		x
SENADOR SALGADO FILHO	RS	x	x
SENGES	PR	x	x
SENHORA DE OLIVEIRA	MG	x	x
SENHORA DO PORTO	MG		x
SENHORA DOS REMEDIOS	MG	x	x
SENTINELA DO SUL	RS	x	x
SENTO SE	BA		x
SERAFINA CORREA	RS	x	x
SERICITA	MG	x	x
SERIDO	PB		x
SERINGUEIRAS	RO		x
SERIO	RS	x	x
SERITINGA	MG		x
SERRA ALTA	SC	x	x
SERRA AZUL	SP		x
SERRA AZUL DE MINAS	MG	x	x
SERRA BRANCA	PB		x
SERRA CAIADA ¹³	RN	x	x
SERRA DA RAIZ	PB		x
SERRA DA SAUDADE	MG	x	x
SERRA DE SAO BENTO	RN	x	x
SERRA DO MEL	RN		x
SERRA DO NAVIO ¹⁴	AP		x
SERRA DO RAMALHO	BA	x	x
SERRA DO SALITRE	MG	x	x
SERRA DOS AIMORES	MG	x	x
SERRA DOURADA	BA	x	x
SERRA GRANDE	PB	x	x
SERRA NEGRA	SP		x
SERRA NEGRA DO NORTE	RN	x	x
SERRA PRETA	BA	x	x
SERRA REDONDA	PB	x	x
SERRANA	SP	x	x
SERRANIA	MG	x	x
SERRANO DO MARANHAO	MA		x
SERRANOPOLIS	GO	x	x
SERRANOPOLIS DE MINAS	MG	x	x
SERRANOPOLIS DO IGUACU	PR		x
SERRANOS	MG	x	x
SERRARIA	PB	x	x
SERRINHA	RN	x	x
SERRINHA DOS PINTOS	RN	x	x
SERRITA	PE	x	x
SERRO	MG	x	x
SERROLANDIA	BA		x
SERTANEJA	PR	x	x
SERTANIA	PE	x	x
SERTANOPOLIS	PR	x	x
SERTAO	RS	x	x
SERTAO SANTANA	RS	x	x
SERTAOZINHO	PB	x	x
SETE BARRAS	SP	x	x
SETE DE SETEMBRO	RS	x	x
SETE QUEDAS	MS		x
SETUBINHA	MG	x	x
SEVERIANO DE ALMEIDA	RS	x	x
SEVERIANO MELO	RN	x	x
SEVERINIA	SP	x	x
SIDEROPOLIS	SC	x	x
SIDROLANDIA	MS		x
SIGFREDO PACHECO	PI		x
SILVA JARDIM	RJ	x	x
SILVANIA	GO		x

Município	UF	Amostra de 3.215	Amostra de 5.380
SILVANOPOLIS	TO		x
SILVEIRA MARTINS	RS	x	x
SILVEIRANIA	MG	x	x
SILVEIRAS	SP	x	x
SILVES	AM	x	x
SILVIANOPOLIS	MG		
SIMAO DIAS	SE		x
SIMAO PEREIRA	MG	x	x
SIMOES	PI	x	x
SIMOLANDIA	GO	x	x
SIMONESIA	MG	x	x
SIMPLICIO MENDES	PI		x
SINIMBU	RS	x	x
SIQUEIRA CAMPOS	PR		x
SIRINHAEM	PE	x	x
SIRIRI	SE	x	x
SITIO D'ABADIA	GO		
SITIO DO MATO	BA		x
SITIO DO QUINTO	BA	x	x
SITIO NOVO	MA		x
SITIO NOVO	RN		x
SITIO NOVO DO TOCANTINS	TO		x
SOBRADINHO	BA	x	x
SOBRADINHO	RS	x	x
SOBRADO	PB		x
SOBRALIA	MG	x	x
SOCORRO	SP	x	x
SOCORRO DO PIAUI	PI		x
SOLANEA	PB		x
SOLEDADE	RS	x	x
SOLEDADE	PB		x
SOLEDADE DE MINAS	MG		x
SOLIDAO	PE	x	x
SOLONOPOLE	CE	x	x
SOMBRIO	SC	x	x
SONORA	MS		x
SOORETAMA	ES		x
SORRISO	MT		x
SOSSEGO	PB		x
SOURE	PA		x
SOUTO SOARES	BA		x
SUCUPIRA	TO		x
SUCUPIRA DO NORTE	MA		x
SUCUPIRA DO RIACHAO	MA		x
SUD MENUCCI	SP		x
SUL BRASIL	SC	x	x
SULINA	PR	x	x
SUME	PB	x	x
SUMIDOURO	RJ		x
SURUBIM	PE	x	x
SUSSUAPARA	PI	x	x
SUZANOPOLIS	SP	x	x
TABAI	RS	x	x
TABAPORA	MT		x
TABAPUA	SP	x	x
TABATINGA	AM		x
TABATINGA	SP	x	x
TABIRA	PE	x	x
TABOCAS DO BREJO VELHO	BA	x	x
TABOLEIRO GRANDE	RN		x
TABULEIRO	MG		x
TABULEIRO DO NORTE	CE		x
TACAIMBO	PE	x	x
TACARATU	PE		x
TACIBA	SP	x	x
TACURU	MS		x
TAGUAI	SP	x	x
TAGUATINGA	TO	x	x
TAIACU	SP	x	x
TAILANDIA	PA		x
TAIO	SC	x	x
TAIOBEIRAS	MG		x
TAIPAS DO TOCANTINS	TO		x
TAIPU	RN	x	x
TAIUVA	SP	x	x
TALISMA	TO		x
TAMANDARE	PE	x	x
TAMARANA	PR	x	x
TAMBAU	SP	x	x
TAMBOARA	PR	x	x

Município	UF	Amostra de 3.215	Amostra de 5.380
TAMBORIL	CE		
TAMBORIL DO PIAUI	PI		x
TANABI	SP		x
TANGARA	RN		x
TANGARA	SC	x	x
TANGUA	RJ		x
TANHACU	BA	x	x
TANQUE D'ARCA	AL		x
TANQUE DO PIAUI	PI		x
TANQUE NOVO	BA		x
TANQUINHO	BA	x	x
TAPARUBA	MG	x	x
TAPAUA	AM		x
TAPEJARA	PR	x	x
TAPEJARA	RS	x	x
TAPERA	RS	x	x
TAPEROA	BA	x	x
TAPEROA	PB		x
TAPES	RS	x	x
TAPIRA	PR	x	x
TAPIRA	MG		x
TAPIRAI	SP	x	x
TAPIRAI	MG		
TAPIRAMUTA	BA	x	x
TAPIRATIBA	SP	x	x
TAPURAH	MT		x
TAQUARACU DE MINAS	MG		x
TAQUARACU DO SUL	RS	x	x
TAQUARAL	SP	x	x
TAQUARAL DE GOIAS	GO	x	x
TAQUARANA	AL		x
TAQUARI	RS		x
TAQUARITINGA DO NORTE	PE		x
TAQUARITUBA	SP	x	x
TAQUARIVAI	SP		
TAQUARUSSU	MS	x	x
TARABAI	SP	x	x
TARAUACA	AC		x
TARRAFAS	CE		x
TARTARUGALZINHO	AP		x
TARUMA	SP	x	x
TARUMIRIM	MG	x	x
TASSO FRAGOSO	MA		x
TAUA	CE	x	x
TAVARES	PB	x	x
TAVARES	RS	x	x
TEIXEIRA	PB	x	x
TEIXEIRA SOARES	PR		x
TEIXEIRAS	MG	x	x
TEIXEIROPOLIS	RO	x	x
TEJUCUOCA	CE	x	x
TEJUPA	SP	x	x
TELHA	SE		x
TENENTE ANANIAS	RN	x	x
TENENTE LAURENTINO CRUZ	RN		x
TENENTE PORTELA	RS	x	x
TENORIO	PB		x
TEODORO SAMPAIO	SP	x	x
TEODORO SAMPAIO	BA		x
TEOFILANDIA	BA		x
TEOLANDIA	BA	x	x
TEOTONIO VILELA	AL		x
TERENOS	MS		x
TERESINA DE GOIAS	GO		x
TEREZINHA	PE		x
TEREZOPOLIS DE GOIAS	GO	x	x
TERRA ALTA	PA		x
TERRA BOA	PR		x
TERRA DE AREIA	RS	x	x
TERRA NOVA	BA	x	x
TERRA NOVA	PE	x	x
TERRA NOVA DO NORTE	MT	x	x
TERRA RICA	PR	x	x
TERRA ROXA	PR	x	x
TERRA ROXA	SP		x
TERRA SANTA	PA		x
TESOURO	MT		x
TEUTONIA	RS	x	x
THEOBROMA	RO		x
TIBAGI	PR	x	x

Município	UF	Amostra de 3.215	Amostra de 5.380
TIBAU	RN		x
TIBAU DO SUL	RN		x
TIETE	SP	x	x
TIGRINHOS	SC	x	x
TJUCAS	SC	x	x
TJUCAS DO SUL	PR	x	x
TIMBAUBA DOS BATISTAS	RN	x	x
TIMBE DO SUL	SC	x	x
TIMBIRAS	MA		x
TIMBO	SC	x	x
TIMBO GRANDE	SC	x	x
TIMBURI	SP	x	x
TIRADENTES	MG	x	x
TIRADENTES DO SUL	RS	x	x
TIROS	MG	x	x
TOBIAS BARRETO	SE	x	x
TOCANTINA	TO		x
TOCANTINOPOLIS	TO		x
TOCANTINS	MG		x
TOCOS DO MOJI	MG	x	x
TOLEDO	MG		x
TOMAR DO GERU	SE	x	x
TOMAZINA	PR	x	x
TOMBOS	MG	x	x
TOME-ACU	PA		x
TONANTINS	AM		x
TORITAMA	PE		x
TORIXOREU	MT		x
TOROPI	RS	x	x
TORRE DE PEDRA	SP		x
TORRES	RS	x	x
TORRINHA	SP	x	x
TOUROS	RN	x	x
TRABIJU	SP		x
TRACUATEUA	PA	x	x
TRACUNHAEM	PE		x
TRAIPI	AL	x	x
TRAIRAO	PA		x
TRAIRI	CE		x
TRAJANO DE MORAIS	RJ		x
TRAMANDAI	RS		x
TRAVESSEIRO	RS		x
TREMEDAL	BA	x	x
TREMEMBE	SP	x	x
TRES ARROIOS	RS	x	x
TRES BARRAS	SC	x	x
TRES BARRAS DO PARANA	PR	x	x
TRES CACHOEIRAS	RS	x	x
TRES COROAS	RS	x	x
TRES DE MAIO	RS	x	x
TRES FORQUILHAS	RS	x	x
TRES FRONTEIRAS	SP	x	x
TRES MARIAS	MG	x	x
TRES PALMEIRAS	RS	x	x
TRES PASSOS	RS	x	x
TRES PONTAS	MG	x	x
TRES RANCHOS	GO	x	x
TREVISO	SC	x	x
TREZE DE MAIO	SC	x	x
TREZE TILIAS	SC	x	x
TRINDADE	PE	x	x
TRINDADE DO SUL	RS	x	x
TRIUNFO	RS		x
TRIUNFO	PE		x
TRIUNFO	PB	x	x
TRIUNFO POTIGUAR	RN		x
TRIZIDELA DO VALE	MA	x	x
TROMBAS	GO		x
TROMBUDO CENTRAL	SC	x	x
TUCANO	BA	x	x
TUCUMA	PA		x
TUCUNDUVA	RS	x	x
TUFILANDIA	MA		x
TUIUTI	SP		x
TUMIRITINGA	MG	x	x
TUNAPOLIS	SC	x	x
TUNAS	RS	x	x
TUNAS	PR		x
TUNEIRAS DO OESTE	PR	x	x
TUNTUM	MA		x

Município	UF	Amostra de 3.215	Amostra de 5.380
TUPACIGUARA	MG	x	x
TUPANATINGA	PE	x	x
TUPANCI DO SUL	RS	x	x
TUPANCIRETA	RS	x	x
TUPANDI	RS		x
TUPARENDI	RS	x	x
TUPARETAMA	PE	x	x
TUPASSI	PR		x
TUPI PAULISTA	SP	x	x
TUPIRAMA	TO		x
TUPIRATINS	TO	x	x
TURIACU	MA		x
TURILANDIA	MA		x
TURIUBA	SP	x	x
TURMALINA	MG	x	x
TURMALINA	SP		x
TURUCU	RS	x	x
TURURU	CE		x
TURVANIA	GO		x
TURVELANDIA	GO	x	x
TURVO	PR	x	x
TURVO	SC	x	x
TURVOLANDIA	MG	x	x
TUTOIA	MA		x
UARINI	AM		x
UAUA	BA	x	x
UBAI	MG		x
UBAIRA	BA		x
UBAITABA	BA		x
UBAJARA	CE	x	x
UBAPORANGA	MG	x	x
UBARANA	SP	x	x
UBATA	BA		x
UBIRAJARA	SP	x	x
UBIRATA	PR	x	x
UBIRETAMA	RS	x	x
UCHOA	SP	x	x
UIBAI	BA		x
UIRAMUTA	RR		x
UIRAPURU	GO		x
UIRAUNA	PB	x	x
ULIANOPOLIS	PA		x
UMARI	CE		x
UMARIZAL	RN	x	x
UMBAUBA	SE	x	x
UMBURANAS	BA		x
UMBURATIBA	MG	x	x
UMBUZEIRO	PB	x	x
UMIRIM	CE		x
UNA	BA		x
UNIAO	PI	x	x
UNIAO DA SERRA	RS	x	x
UNIAO DA VITORIA	PR	x	x
UNIAO DE MINAS	MG		x
UNIAO DO OESTE	SC	x	x
UNIAO DO SUL	MT		x
UNIAO PAULISTA	SP		x
UNIFLOR	PR	x	x
UNISTALDA	RS	x	x
UPANEMA	RN		x
URAI	PR	x	x
URANDI	BA		x
URANIA	SP	x	x
URBANO SANTOS	MA		x
URU	SP	x	x
URUACU	GO	x	x
URUANA	GO		x
URUANA DE MINAS	MG		x
URUARA	PA		x
URUBICI	SC	x	x
URUBURETAMA	CE	x	x
URUCANIA	MG		x
URUCARA	AM	x	x
URUCUCA	BA		x
URUCUI	PI		x
URUCUIA	MG		x
URUCURITUBA	AM		x
URUOCA	CE		x
URUPA	RO	x	x
URUPEMA	SC	x	x

Município	UF	Amostra de 3.215	Amostra de 5.380
URUPES	SP	x	x
URUSSANGA	SC		x
URUTAI	GO	x	x
UTINGA	BA	x	x
VALE DO ANARI	RO		x
VALE DO PARAISO	RO		x
VALE DO SOL	RS	x	x
VALE REAL	RS	x	x
VALE VERDE	RS	x	x
VALENCA DO PIAUI	PI		
VALENTE	BA		x
VALENTIM GENTIL	SP	x	x
VALPARAISO	SP	x	x
VANINI	RS	x	x
VARGEAO	SC	x	x
VARGEM	SP	x	x
VARGEM	SC		x
VARGEM ALEGRE	MG	x	x
VARGEM ALTA	ES	x	x
VARGEM BONITA	SC	x	x
VARGEM BONITA	MG	x	x
VARGEM GRANDE	MA		x
VARGEM GRANDE DO RIO PARDO	MG		x
VARGEM GRANDE DO SUL	SP	x	
VARGEM GRANDE PAULISTA	SP	x	
VARJAO	GO		x
VARJAO DE MINAS	MG		x
VARJOTA	CE		x
VARRRE-SAI	RJ		x
VARZEA	RN		x
VARZEA	PB		x
VARZEA ALEGRE	CE		x
VARZEA BRANCA	PI		x
VARZEA DA PALMA	MG		x
VARZEA DA ROCA	BA	x	x
VARZEA DO POOCO	BA	x	x
VARZEA GRANDE	PI	x	x
VARZEA NOVA	BA		
VARZEDO	BA		x
VARZELANDIA	MG	x	x
VASSOURAS	RJ	x	x
VAZANTE	MG	x	x
VENDA NOVA DO IMIGRANTE	ES	x	x
VENHA-VER	RN	x	x
VENTANIA	PR	x	x
VENTUROSOSA	PE	x	x
VERA	MT		x
VERA CRUZ	BA		x
VERA CRUZ	RS	x	x
VERA CRUZ	SP	x	x
VERA CRUZ	RN		
VERA CRUZ DO OESTE	PR	x	x
VERA MENDES	PI	x	x
VERANOPOLIS	RS	x	x
VERDEJANTE	PE	x	x
VERDELANDIA	MG	x	x
VERE	PR	x	x
VEREDA	BA		x
VEREDINHA	MG	x	x
VERISSIMO	MG	x	x
VERMELHO NOVO	MG	x	x
VERTENTE DO LERIO	PE		x
VERTENTES	PE		x
VESPASIANO CORREA	RS	x	x
VIADUTOS	RS	x	x
VIANOPOLIS	GO		x
VICENCIA	PE	x	x
VICENTE DUTRA	RS	x	x
VICENTINA	MS		x
VICENTINOPOLIS	GO		x

Município	UF	Amostra de 3.215	Amostra de 5.380
VICOSA	AL		x
VICOSA	RN		x
VICOSA DO CEARA	CE	x	x
VICTOR GRAEFF	RS	x	x
VIDAL RAMOS	SC	x	x
VIDEIRA	SC	x	x
VIEIRAS	MG	x	x
VIEIROPOLIS	PB	x	x
VIGIA	PA		x
VILA ALTA	PR		
VILA BELA DA SANTISSIMA TRINDADE	MT		x
VILA BOA	GO		x
VILA FLOR	RN		x
VILA FLORES	RS	x	x
VILA LANGARO	RS	x	x
VILA MARIA	RS	x	x
VILA NOVA DO PIAUI	PI	x	x
VILA NOVA DO SUL	RS		x
VILA NOVA DOS MARTIRIOS	MA		x
VILA PAVAO	ES		x
VILA PROPICIO	GO		x
VILA RICA	MT	x	x
VILA VALERIO	ES	x	x
VILHENA	RO	x	x
VINHEDO	SP	x	x
VIRADOURO	SP	x	x
VIRGEM DA LAPA	MG	x	x
VIRGINIA	MG		x
VIRGINOPOLIS	MG		x
VIRGOLANDIA	MG	x	x
VIRMOND	PR	x	x
VISCONDE DO RIO BRANCO	MG	x	x
VISEU	PA		x
VISTA ALEGRE	RS	x	x
VISTA ALEGRE DO ALTO	SP	x	x
VISTA ALEGRE DO PRATA	RS	x	x
VISTA GAUCHA	RS	x	x
VISTA SERRANA	PB		x
VITOR MEIRELES	SC	x	x
VITORIA BRASIL	SP	x	x
VITORIA DAS MISSOES	RS	x	x
VITORIA DO JARI	AP	x	x
VITORIA DO MEARIM	MA		x
VITORIA DO XINGU	PA		x
VITORINO	PR	x	x
VITORINO FREIRE	MA		
VOLTA GRANDE	MG		x
WAGNER	BA	x	x
WALL FERRAZ	PI		x
WANDERLANDIA	TO		x
WANDERLEY	BA		x
WENCESLAU BRAZ	PR		x
WENCESLAU BRAZ	MG	x	x
WENCESLAU GUIMARAES	BA		x
WITMARSUM	SC	x	x
XAMBIOA	TO		x
XAMBRE	PR	x	x
XANGRI-LA	RS		x
XANXERE	SC	x	x
XAPURI	AC	x	x
XAVANTINA	SC	x	x
XAXIM	SC	x	x
XEXEU	PE	x	x
XINGUARA	PA		x
XIQUE-XIQUE	BA	x	x
ZABELE	PB		x
ZACARIAS	SP	x	x
ZE DOCA	MA		x
ZORTEA	SC	x	x

MUNICÍPIOS CRIADOS A PARTIR DE 2001, SEM POPULAÇÃO DEFINIDA EM 2000 E AUSENTES DE AMBAS AMOSTRAS

Município	UF
ACEGUA	RS
ALMIRANTE TAMANDARE DO SUL	RS

Município	UF
ARROIO DO PADRE	RS
BARROCAS	BA

Município	UF
BOA VISTA DO CADEADO	RS
BOA VISTA DO INCRA	RS
BOM JESUS DO ARAGUAIA	MT
BOZANO	RS
CAMPO LIMPO DE GOIAS	GO
CANUDOS DO VALE	RS
CAPAO BONITO DO SUL	RS
CAPITAO DO CIPO	RS
COLNIZA	MT
CONQUISTA D OESTE	MT
COQUEIRO BAIXO	RS
CORONEL PILAR	RS
CRUZALTENSE	RS
CURVELANDIA	MT
FORQUETINHA	RS
GAMELEIRA DE GOIAS	GO
GOVERNADOR LINDENBERG	ES
IPIRANGA DE GOIAS	GO
ITATI	RS
JACUIZINHO	RS
JEQUIA DA PRAIA	AL
JUNDIA	RN
LAGOA BONITA DO SUL	RS
LAGOA SANTA	GO
LUIS EDUARDO MAGALHAES	BA

Município	UF
MATO QUEIMADO	RS
MESQUITA	RJ
NOVA NAZARE	MT
NOVA SANTA HELENA	MT
NOVO SANTO ANTONIO	RS
NOVO XINGU	RS
PAU D ARCO DO PAIUI	PI
PAULO BENTO	RS
PEDRAS ALTAS	RS
PINHAL DA SERRA	RS
QUATRO IRMAOS	RS
ROLADOR	RS
RONDOLANDIA	MT
SANTA CECILIA DO SUL	RS
SANTA CRUZ DO XINGU	MT
SANTA MARGARIDA DO SUL	RS
SANTA RITA DO TRIVELATO	MT
SANTO ANTONIO DO LESTE	MT
SAO JOSE DO SUL	RS
SAO PEDRO DAS MISSOES	RS
SERRA NOVA DOURADA	MT
TIO HUGO	RS
VALE DE SAO DOMINGOS	MT
WESTFALIA	RS

DENOMINAÇÕES ANTERIORES

¹ EX-PRESIDENTE SOARES

² EX-ANDRE FERNANDES

³ EX-TACIMA

⁴ EX-AUGUSTO SEVERO

⁵ EX-PARAU

⁶ EX-VILA MATIAS

⁷ EX-SITIO DOS MOREIRAS

⁸ EX-PETRONIO PORTELA

⁹ EX-CAIACEIROS

¹⁰ EX-ASSIS CHATEAUBRIAND

¹¹ EX-SAO BENTO DE POMBAL

¹² EX-FELISB. CALDEIRA

¹³ EX-PRESIDENTE JUSCELINO

¹⁴ EX-AGUA BRANCA DO AMAPARI